

Zahlen • Daten • Fakten

Europawahl in Thüringen am 7. Juni 2009

Repräsentative Wahlstatistik
für Frauen und Männer
nach Altersgruppen

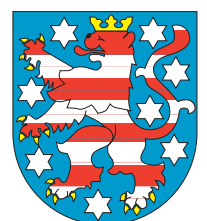
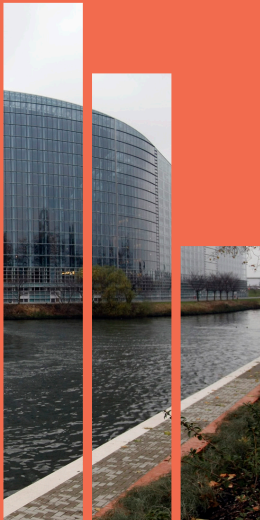

Der Landeswahlleiter

www.wahlen.thueringen.de

Zeichenerklärung

- nichts vorhanden (genau Null)
- 0 weniger als die Hälfte von 1 in der letzten besetzten Stelle; jedoch mehr als nichts

Herausgeber:

Thüringer Landesamt für Statistik

Europaplatz 3, 99091 Erfurt

Postfach 90 01 63, 99104 Erfurt

Telefon: 0361 37-84642/84647

Telefax: 0361 37-84699

Internet: www.statistik.thueringen.de

E-Mail: auskunft@statistik.thueringen.de

Auskunft erteilt:

Büro des Landeswahlleiters

Telefon: 0361 37-84120

Herausgegeben im Juli 2009

Bestell - Nr.: 29 436

Preis: 5,00 EUR

Fotos: PROFILPR & Werbeagentur GmbH

© Thüringer Landesamt für Statistik, Erfurt 2009

Für nichtgewerbliche Zwecke sind Vervielfältigung und unentgeltliche Verbreitung, auch auszugsweise, mit Quellenangabe gestattet. Die Verbreitung, auch auszugsweise, über elektronische Systeme/Datenträger bedarf der vorherigen Zustimmung.

Alle übrigen Rechte bleiben vorbehalten

Europawahl in Thüringen am 7. Juni 2009

Repräsentative Wahlstatistik
für Frauen und Männer nach Altersgruppen

Inhaltsverzeichnis

| | |
|--|----|
| Vorbemerkungen | 4 |
| Abkürzungsverzeichnis | 5 |
| 1. Ergebnisse der repräsentativen Wahlstatistik | 6 |
| 2. Wahlbeteiligung nach Altersgruppen und Geschlecht | 7 |
| 3. Wahlberechtigte nach Altersgruppen und Geschlecht | 8 |
| 4. Wähler und Nichtwähler nach Altersgruppen und Geschlecht | 10 |
| 5. Anteil der Nichtwähler an den Wahlberechtigten insgesamt nach Altersgruppen und Geschlecht | 12 |
| 6. Stimmabgabe für die Parteien | 14 |
| 6.1 Anteil der Altersgruppen und Parteien an den gültigen Stimmen nach Geschlecht ... | 14 |
| 6.2 Stimmabgabe für die Parteien nach Geschlecht | 16 |
| 7. Zahlenverhältnis von Frauen und Männern nach Altersgruppen | 17 |
| 8. Ungültige Stimmen | 18 |
| 8.1 Ungültige Stimmen nach Altersgruppen und Geschlecht der Wähler | 18 |
| 8.2 Ursachen der ungültigen Stimmen | 19 |
| 9. Briefwahlergebnisse | 20 |
| 10. Stimmverhalten der Altersgruppen für die Parteien nach Geschlecht | 22 |
| 11. Wählerschaft der Parteien nach Altersgruppen und Geschlecht | 24 |
| 12. Wahlbeteiligung seit 1999 nach Altersgruppen und Geschlecht | 26 |
| 13. Nichtwähler seit 1999 nach Altersgruppen und Geschlecht | 26 |
| 14. Wählerschaft seit 1999 nach Altersgruppen und Geschlecht | 27 |
| 15. Stimmverhalten seit 1999 nach Altersgruppen und Geschlecht | 28 |

Grafiken

| | |
|---|----|
| Abweichungen der Stimmenanteile gegenüber der Europawahl 2004 nach Parteien | 6 |
| Wahlbeteiligung in den Altersgruppen nach Geschlecht | 7 |
| Altersstruktur der Wahlberechtigten nach Geschlecht | 9 |
| Altersstruktur der Wähler nach Geschlecht | 11 |
| Altersstruktur der Nichtwähler nach Geschlecht | 13 |
| Stimmabgabe nach Altersgruppen und Geschlecht | 15 |
| Stimmabgabe nach Geschlecht | 16 |
| Ungültige Stimmen | 18 |
| Ursachen für die Ungültigkeit von Stimmen | 19 |
| Abweichungen der Stimmenanteile der Urnenwahl gegenüber der Briefwahl 2009 | 21 |
| Veränderungen der Stimmenanteile innerhalb der Altersgruppen gegenüber der Europawahl 2004 nach Geschlecht | 23 |
| Wählerschaft der Parteien nach Altersgruppen und Geschlecht | 25 |

Vorbemerkungen

In der vorliegenden Veröffentlichung werden die Ergebnisse der repräsentativen Wahlstatistik für die Wahl zum 7. Europäischen Parlament am 7.6.2009 für den Freistaat Thüringen dargestellt. Sie gibt Aufschluss über das Wahlverhalten, d.h. die Wahlbeteiligung und die Stimmabgabe von Frauen und Männern nach verschiedenen Altersgruppen. Zum Vergleich sind die Ergebnisse der repräsentativen Wahlstatistik der Europawahl 2004 mit angeführt.

Die Rechtsgrundlagen für die Durchführung der repräsentativen Wahlstatistik sind:

- Gesetz über die allgemeine und die repräsentative Wahlstatistik bei der Wahl zum Deutschen Bundestag und bei der Wahl der Abgeordneten des Europäischen Parlaments aus der Bundesrepublik Deutschland (WahlStatG) in der Fassung der Bekanntmachung vom 21.5.1999 (BGBl. I S. 1023), zuletzt geändert durch Art. 1 des Gesetzes vom 17.1.2002 (BGBl. I S. 412)

Die Trennung der Wahl nach Geschlecht und Altersgruppen ist nach § 3 WahlStatG nur zulässig, wenn die Stimmabgabe der einzelnen Wähler dadurch nicht erkennbar wird. Um dieser Forderung gerecht zu werden, sind grundsätzlich nur Wahlbezirke mit einer Mindestgröße von 400 Wahlberechtigten in Urnenwahlbezirken und 400 Wählern in Briefwahlbezirken in die Auswahl einbezogen. Eine weitere Sicherung ergibt sich aus der Regelung, dass die Ergebnisse der nach Geschlecht und Altersgruppen gegliederten Statistik nicht für einzelne Wahlbezirke bzw. einzelne Briefwahlbezirke bekannt gegeben werden dürfen.

Für Thüringen wurden für die Europawahl 2009 aus den deutschlandweit 2533 Stichprobenwahlbezirken 119 (4,7 %) und von den 322 Stichprobenbriefwahlbezirken 14 (4,3 %) in die wahlstatistische Untersuchung einbezogen. Im Statistischen Bundesamt wurde die Auswahlmethode der repräsentativen Wahlbezirke entwickelt sowie die Stichprobe für die Länder mit Hilfe eines mathematisch-statistischen Verfahrens zufällig ausgewählt.

Die Wahlbeteiligung wird anhand der Wählerverzeichnisse ermittelt. Hier werden die Wahlberechtigten mit Stimmabgabevermerk (Wähler im Wahllokal), die Wahlberechtigten mit Wahlschein (im Wesentlichen Briefwähler) und die Nichtwähler nach Geburtsjahresgruppen und Geschlecht ausgezählt. Dafür wurden zehn Altersgruppen jeweils für Frauen und Männern gebildet:

| Geburtsjahr | das entspricht einem Alter von |
|-----------------|--------------------------------|
| 1989 - 1991 | 18 bis unter 21 Jahre |
| 1985 - 1988 | 21 bis unter 25 Jahre |
| 1980 - 1984 | 25 bis unter 30 Jahre |
| 1975 - 1979 | 30 bis unter 35 Jahre |
| 1970 - 1974 | 35 bis unter 40 Jahre |
| 1965 - 1969 | 40 bis unter 45 Jahre |
| 1960 - 1964 | 45 bis unter 50 Jahre |
| 1950 - 1959 | 50 bis unter 60 Jahre |
| 1940 - 1949 | 60 bis unter 70 Jahre |
| 1939 und früher | 70 Jahre und älter |

Grundlage für die Untersuchung der Stimmabgabe der Wähler für die einzelnen Wahlvorschläge waren Stimmzettel mit Unterscheidungsaufdrucken, die das Geschlecht (weiblich/männlich) und die Zugehörigkeit zu einer der fünf festgelegten Geburtsjahresgruppen ausweisen:

| Geburtsjahr | das entspricht einem Alter von |
|-----------------|--------------------------------|
| 1985 - 1991 | 18 bis unter 25 Jahre |
| 1975 - 1984 | 25 bis unter 35 Jahre |
| 1965 - 1974 | 35 bis unter 45 Jahre |
| 1950 - 1964 | 45 bis unter 60 Jahre |
| 1949 und früher | 60 Jahre und älter |

Die Hochrechnung der Ergebnisse erfolgte auf der Ebene des Landes Thüringen. Bei der Ermittlung der Wahlbeteiligung erfolgt die Hochrechnung nach der Zahl der Wahlberechtigten (ohne Wahlscheinvermerk), bei der Ermittlung der Stimmabgabe nach der Anzahl der Wähler.

Bei den im Rahmen der repräsentativen Wahlstatistik gewonnenen Ergebnissen können aufgrund des bei Stichproben auftretenden Zufallsfehlers Abweichungen gegenüber dem endgültigen amtlichen Ergebnis auftreten.

Abkürzungsverzeichnis

| | |
|------------------------|--|
| 50Plus | 50Plus Das Generationen-Bündnis |
| APD | AUTOFAHRER- und BÜRGERINTERESSEN PARTEI DEUTSCHLANDS |
| ASP | Automobile-Steuerzahler-Partei |
| AUF | Auf – Partei für Arbeit, Umwelt und Familie, Christen für Deutschland |
| AUFBRUCH | Aufbruch für Bürgerrechte, Freiheit und Gesundheit |
| BP | Bayernpartei |
| BüSo | Bürgerrechtsbewegung Solidarität |
| CDU | Christlich Demokratische Union Deutschlands |
| CM | CHRISTLICHE MITTE - Für ein Deutschland nach GOTTES Geboten |
| DIE FRAUEN | Feministische Partei DIE FRAUEN |
| DIE GRAUEN | DIE GRAUEN - Generationspartei |
| DIE LINKE | DIE LINKE (bis 2005 PDS) |
| Die Tierschutzpartei | Mensch Umwelt Tierschutz |
| DIE VIOLETTEN | Die Violetten, für spirituelle Politik |
| DKP | Deutsche Kommunistische Partei |
| DP | DEUTSCHE PARTEI |
| DVU | DEUTSCHE VOLKSUNION |
| EDE | Europa - Demokratie - Esperanto |
| FAMILIE | Familien-Partei Deutschlands |
| FBI | Freie Bürger-Initiative |
| FDP | Freie Demokratische Partei |
| FÜR VOLKSENTSCHEIDE | FÜR VOLKSENTSCHEIDE (Wählergemeinschaft), Gerechtigkeit braucht Bürgerrechte – Wir danken für Ihr Vertrauen |
| FW FREIE WÄHLER | FW FREIE WÄHLER |
| GRAUE | DIE GRAUEN - Graue Panther |
| GRÜNE | BÜNDNIS 90/DIE GRÜNEN |
| HP | Humanistische Partei |
| NATURGESETZ | NATURGESETZPARTEI, AUFBRUCH ZU NEUEM BEWUSSTSEIN |
| Newropeans | Newropeans |
| NPD | Nationaldemokratische Partei Deutschlands |
| ödp | Ökologisch-Demokratische Partei |
| PASS | Partei der Arbeitslosen und sozial Schwachen |
| PBC | Partei Bibeltreuer Christen |
| PIRATEN | Piratenpartei Deutschland |
| PSG | Partei für Soziale Gleichheit, Sektion der Vierten Internationale |
| RENTNER | Rentner-Partei-Deutschland |
| REP | DIE REPUBLIKANER |
| RRP | Rentnerinnen und Rentner Partei |
| SPD | Sozialdemokratische Partei Deutschlands |
| Unabhängige Kandidaten | Aktion unabhängige Kandidaten |
| Volksabstimmung | Ab jetzt... Bündnis für Deutschland, für Demokratie durch Volksabstimmung (Umbenennung, alter Name: Deutschland – Ab jetzt... Bündnis für Deutschland Liste: Gegen Zuwanderung ins „Soziale Netz“) |
| Zentrum | Deutsche Zentrumspartei – Älteste Partei Deutschlands gegründet 1870 |

1. Ergebnisse der repräsentativen Wahlstatistik

Wahlbeteiligung ¹⁾: 2004: 50,73 %
 2009: 47,66 %

| Stimmverhalten | 2004 | 2009 |
|------------------------|---------|-------|
| | Prozent | |
| Ungültige Stimmen | 3,40 | 3,34 |
| Gültige Stimmen | 96,60 | 96,66 |
| davon entfielen auf | | |
| CDU | 37,13 | 29,83 |
| DIE LINKE | 24,97 | 24,23 |
| SPD | 16,21 | 16,05 |
| GRÜNE | 5,80 | 6,28 |
| FDP | 4,26 | 8,21 |
| REP | 2,23 | 2,06 |
| DKP ²⁾ | . | 0,14 |
| sonstige ³⁾ | 9,42 | 13,19 |

1) Wahlberechtigte ohne Wahrscheinvermerk

2) 2004 wurde die DKP unter „Sonstige“ erfasst.

3) 2004: Die Tierschutzpartei, DIE FRAUEN, GRAUE, PBC, ödp, BüSo, CM, ZENTRUM, Deutschland, Unabhängige Kandidaten, AUFBRUCH, DKP, DP, FAMILIE, PSG, NPD

2009: FAMILIE, Die Tierschutzpartei, DIE FRAUEN, Volksabstimmung, AUFBRUCH, BüSo, PBC, ödp, DKP, PSG, CM, 50Plus, AUF, BP, DVU, DIE GRAUEN, DIE VIOLETTEN, EDE, FBI, FÜR VOLKSENTSCHEIDE, FW FREIE WÄHLER, Newropeans, PIRATEN; RRP, RENTNER

Abweichungen der Stimmenanteile gegenüber der Europawahl 2004 nach Parteien

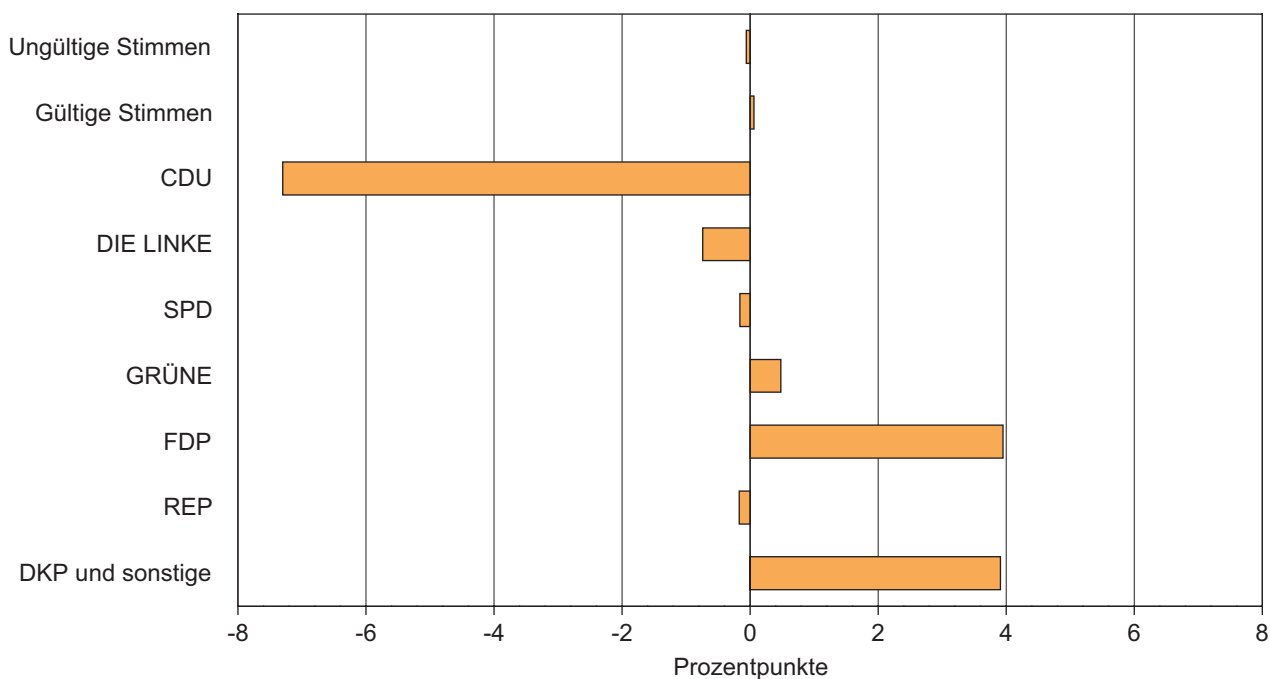

2. Wahlbeteiligung *) nach Altersgruppen und Geschlecht

| Altersgruppe von ... bis unter ... Jahren | Wahlbeteiligung in der jeweiligen Altersgruppe nach Geschlecht | | | | | |
|--|--|--------------|--------------|--------------|--------------|--------------|
| | insgesamt | | Frauen | | Männer | |
| | 2004 | 2009 | 2004 | 2009 | 2004 | 2009 |
| | Prozent | | | | | |
| 18 - 21 | 40,63 | 39,79 | 18,51 | 19,06 | 22,12 | 20,74 |
| 21 - 25 | 36,49 | 31,83 | 16,69 | 14,87 | 19,80 | 16,96 |
| 25 - 30 | 37,44 | 33,51 | 17,36 | 16,02 | 20,08 | 17,49 |
| 30 - 35 | 42,83 | 38,83 | 20,18 | 18,78 | 22,64 | 20,05 |
| 35 - 40 | 48,53 | 44,28 | 24,51 | 21,98 | 24,02 | 22,30 |
| 40 - 45 | 51,37 | 48,03 | 26,45 | 24,97 | 24,92 | 23,06 |
| 45 - 50 | 52,72 | 49,71 | 26,34 | 25,15 | 26,38 | 24,57 |
| 50 - 60 | 55,53 | 52,29 | 27,91 | 26,40 | 27,62 | 25,88 |
| 60 - 70 | 60,69 | 57,52 | 31,74 | 30,25 | 28,95 | 27,26 |
| 70 und älter | 52,14 | 50,88 | 31,50 | 28,63 | 20,65 | 22,24 |
| Insgesamt | 50,73 | 47,66 | 26,26 | 24,59 | 24,48 | 23,07 |

*) Wahlberechtigte ohne Wahlscheinvermerk

Wahlbeteiligung *) in den Altersgruppen nach Geschlecht

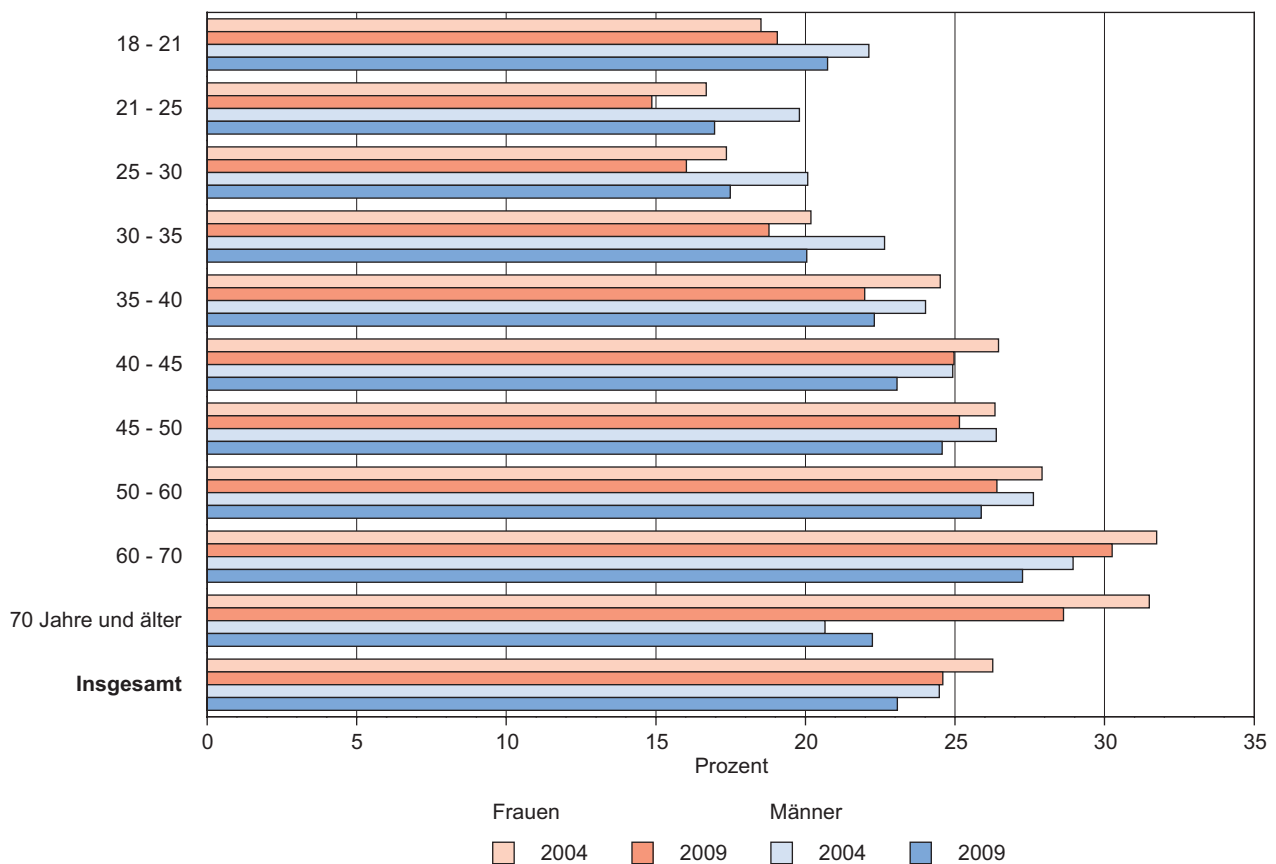

*) Wahlberechtigte ohne Wahlscheinvermerk

3. Wahlberechtigte *) nach Altersgruppen und Geschlecht

| Altersgruppe von ... bis unter ... Jahren | Wahlberechtigte in der jeweiligen Altersgruppe nach Wahlscheingebruch und Geschlecht | | | | | |
|--|--|---------|-----------------|------|----------------|------|
| | insgesamt | | davon | | | |
| | | | ohne Wahlschein | | mit Wahlschein | |
| | 2004 | 2009 | 2004 | 2009 | 2004 | 2009 |
| 1000 | | Prozent | | | | |

| Insgesamt | | | | | | |
|------------------|----------------|----------------|--------------|--------------|-------------|-------------|
| 18 - 21 | 74,6 | 60,5 | 96,54 | 95,75 | 3,46 | 4,25 |
| 21 - 25 | 125,8 | 116,9 | 94,45 | 94,30 | 5,55 | 5,70 |
| 25 - 30 | 130,4 | 142,0 | 93,92 | 94,25 | 6,08 | 5,75 |
| 30 - 35 | 124,6 | 118,6 | 95,50 | 94,50 | 4,50 | 5,50 |
| 35 - 40 | 157,4 | 129,1 | 96,17 | 94,87 | 3,83 | 5,13 |
| 40 - 45 | 188,8 | 163,9 | 95,99 | 95,46 | 4,01 | 4,54 |
| 45 - 50 | 179,9 | 192,3 | 94,80 | 94,67 | 5,20 | 5,33 |
| 50 - 60 | 306,9 | 347,6 | 93,19 | 93,00 | 6,81 | 7,00 |
| 60 - 70 | 342,3 | 284,3 | 90,36 | 90,14 | 9,64 | 9,86 |
| 70 und älter | 330,1 | 363,0 | 89,92 | 89,43 | 10,08 | 10,57 |
| Insgesamt | 1 960,8 | 1 918,2 | 93,21 | 92,76 | 6,79 | 7,24 |

| Frauen | | | | | | |
|-----------------|----------------|--------------|--------------|--------------|-------------|-------------|
| 18 - 21 | 35,9 | 29,5 | 46,01 | 46,75 | 2,03 | 2,00 |
| 21 - 25 | 60,2 | 56,1 | 44,52 | 45,07 | 3,30 | 2,95 |
| 25 - 30 | 59,5 | 65,5 | 42,62 | 43,17 | 2,99 | 2,96 |
| 30 - 35 | 57,3 | 55,2 | 43,89 | 43,81 | 2,09 | 2,73 |
| 35 - 40 | 75,6 | 60,2 | 46,12 | 44,19 | 1,94 | 2,44 |
| 40 - 45 | 93,6 | 80,8 | 47,47 | 46,91 | 2,12 | 2,40 |
| 45 - 50 | 88,8 | 94,9 | 46,47 | 46,57 | 2,86 | 2,81 |
| 50 - 60 | 155,4 | 173,3 | 46,85 | 46,03 | 3,80 | 3,81 |
| 60 - 70 | 180,7 | 149,5 | 47,52 | 47,12 | 5,28 | 5,49 |
| 70 und älter | 215,2 | 219,7 | 58,73 | 54,20 | 6,47 | 6,32 |
| Zusammen | 1 022,1 | 984,8 | 48,28 | 47,36 | 3,85 | 3,98 |

| Männer | | | | | | |
|-----------------|--------------|--------------|--------------|--------------|-------------|-------------|
| 18 - 21 | 38,8 | 31,0 | 50,53 | 49,00 | 1,43 | 2,25 |
| 21 - 25 | 65,7 | 60,8 | 49,94 | 49,23 | 2,25 | 2,76 |
| 25 - 30 | 70,9 | 76,5 | 51,30 | 51,08 | 3,09 | 2,78 |
| 30 - 35 | 67,3 | 63,4 | 51,60 | 50,69 | 2,41 | 2,77 |
| 35 - 40 | 81,8 | 68,9 | 50,05 | 50,67 | 1,90 | 2,69 |
| 40 - 45 | 95,2 | 83,1 | 48,52 | 48,55 | 1,89 | 2,14 |
| 45 - 50 | 91,2 | 97,3 | 48,33 | 48,10 | 2,34 | 2,52 |
| 50 - 60 | 151,4 | 174,3 | 46,35 | 46,97 | 3,00 | 3,18 |
| 60 - 70 | 161,6 | 134,7 | 42,84 | 43,02 | 4,36 | 4,38 |
| 70 und älter | 114,9 | 143,3 | 31,19 | 35,23 | 3,61 | 4,25 |
| Zusammen | 938,7 | 933,4 | 44,92 | 45,40 | 2,95 | 3,26 |

1) Wahlberechtigte ohne Wahlscheinvermerk

3. Wahlberechtigte nach Altersgruppen und Geschlecht

Altersstruktur der Wahlberechtigten nach Geschlecht

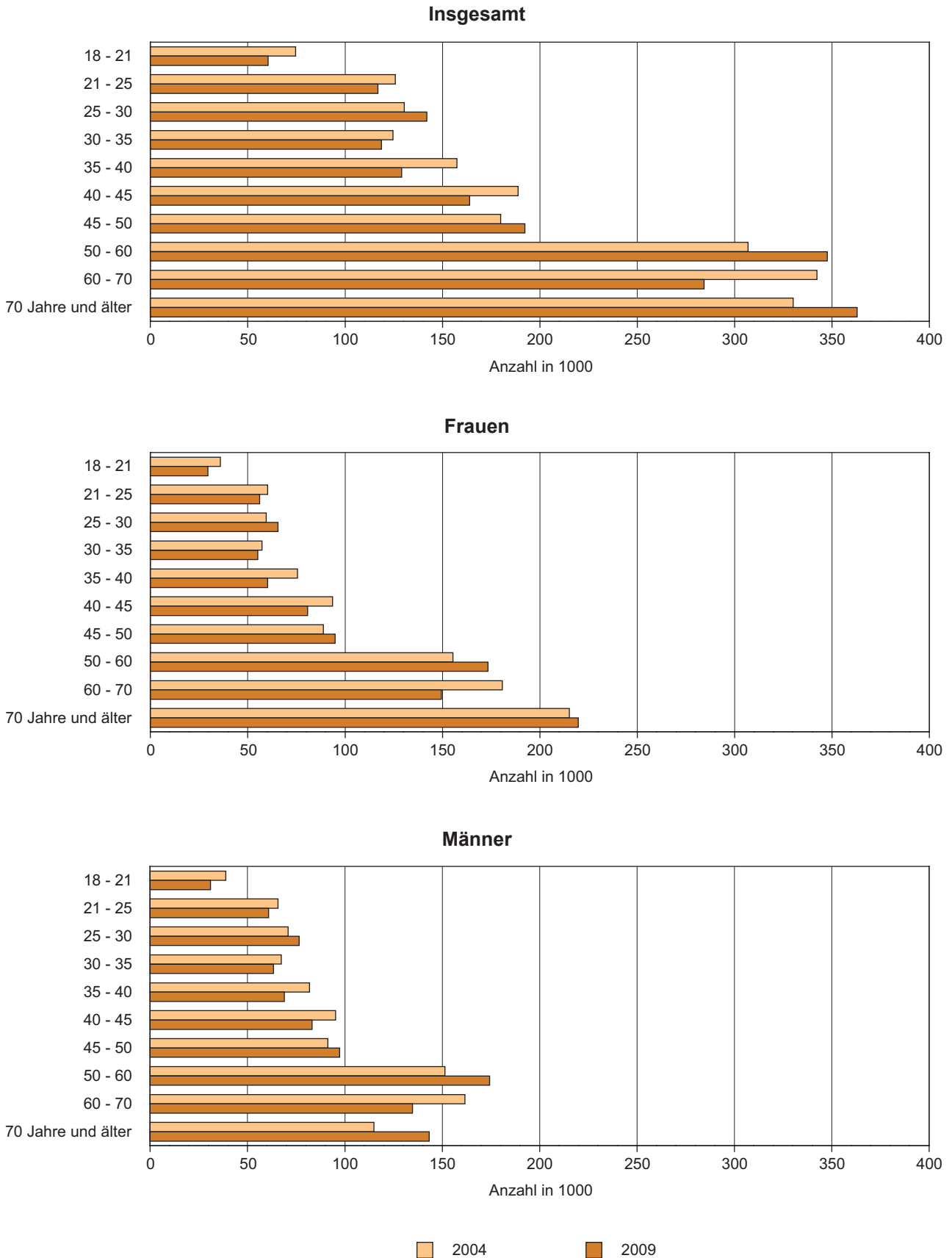

4. Wähler und Nichtwähler nach Altersgruppen und Geschlecht

| Altersgruppe von ... bis unter ... Jahren | Wähler insgesamt | | Anteil der vorstehenden jeweiligen Altersgruppe an den | | | |
|--|------------------|--------------|--|--------------|------------------------|--------------|
| | | | Wählern insgesamt | | Nichtwählern insgesamt | |
| | 2004 | 2009 | 2004 | 2009 | 2004 | 2009 |
| | 1000 | | Prozent | | | |
| | Insgesamt | | | | | |
| 18 - 21 | 29,3 | 23,1 | 3,16 | 2,72 | 4,75 | 3,75 |
| 21 - 25 | 43,4 | 35,1 | 4,68 | 4,14 | 8,38 | 8,07 |
| 25 - 30 | 45,9 | 44,9 | 4,95 | 5,29 | 8,51 | 9,56 |
| 30 - 35 | 50,9 | 43,5 | 5,49 | 5,13 | 7,55 | 7,36 |
| 35 - 40 | 73,5 | 54,2 | 7,92 | 6,40 | 8,65 | 7,33 |
| 40 - 45 | 93,1 | 75,2 | 10,04 | 8,86 | 9,79 | 8,73 |
| 45 - 50 | 89,9 | 90,5 | 9,70 | 10,67 | 8,96 | 9,83 |
| 50 - 60 | 158,8 | 169,0 | 17,13 | 19,93 | 14,12 | 16,56 |
| 60 - 70 | 187,7 | 147,4 | 20,24 | 17,38 | 13,50 | 11,69 |
| 70 und älter | 154,8 | 165,2 | 16,69 | 19,48 | 15,78 | 17,12 |
| Insgesamt | 927,2 | 848,0 | 100 | 100 | 100 | 100 |
| | Frauen | | | | | |
| 18 - 21 | 13,3 | 11,0 | 1,44 | 1,30 | 2,33 | 1,85 |
| 21 - 25 | 19,8 | 16,4 | 2,14 | 1,93 | 4,02 | 3,90 |
| 25 - 30 | 21,3 | 21,4 | 2,29 | 2,53 | 3,81 | 4,28 |
| 30 - 35 | 24,0 | 21,0 | 2,59 | 2,48 | 3,41 | 3,32 |
| 35 - 40 | 37,1 | 26,9 | 4,00 | 3,18 | 3,94 | 3,24 |
| 40 - 45 | 47,9 | 39,1 | 5,17 | 4,61 | 4,63 | 4,06 |
| 45 - 50 | 44,9 | 45,8 | 4,85 | 5,40 | 4,30 | 4,70 |
| 50 - 60 | 79,8 | 85,3 | 8,61 | 10,06 | 7,10 | 8,02 |
| 60 - 70 | 98,2 | 77,5 | 10,59 | 9,14 | 7,16 | 6,06 |
| 70 und älter | 93,5 | 92,9 | 10,08 | 10,96 | 11,15 | 11,14 |
| Zusammen | 479,9 | 437,5 | 51,76 | 51,60 | 51,85 | 50,57 |
| | Männer | | | | | |
| 18 - 21 | 15,9 | 12,0 | 1,72 | 1,42 | 2,42 | 1,89 |
| 21 - 25 | 23,5 | 18,7 | 2,54 | 2,20 | 4,37 | 4,17 |
| 25 - 30 | 24,6 | 23,4 | 2,65 | 2,76 | 4,70 | 5,28 |
| 30 - 35 | 26,9 | 22,5 | 2,91 | 2,65 | 4,15 | 4,04 |
| 35 - 40 | 36,4 | 27,3 | 3,92 | 3,22 | 4,71 | 4,09 |
| 40 - 45 | 45,2 | 36,1 | 4,87 | 4,25 | 5,16 | 4,67 |
| 45 - 50 | 45,0 | 44,7 | 4,85 | 5,27 | 4,66 | 5,13 |
| 50 - 60 | 79,0 | 83,7 | 8,52 | 9,87 | 7,02 | 8,55 |
| 60 - 70 | 89,5 | 69,9 | 9,66 | 8,24 | 6,34 | 5,63 |
| 70 und älter | 61,3 | 72,2 | 6,61 | 8,52 | 4,63 | 5,98 |
| Zusammen | 447,3 | 410,4 | 48,24 | 48,40 | 48,15 | 49,43 |

4. Wähler und Nichtwähler nach Altersgruppen und Geschlecht

Altersstruktur der Wähler nach Geschlecht

Insgesamt

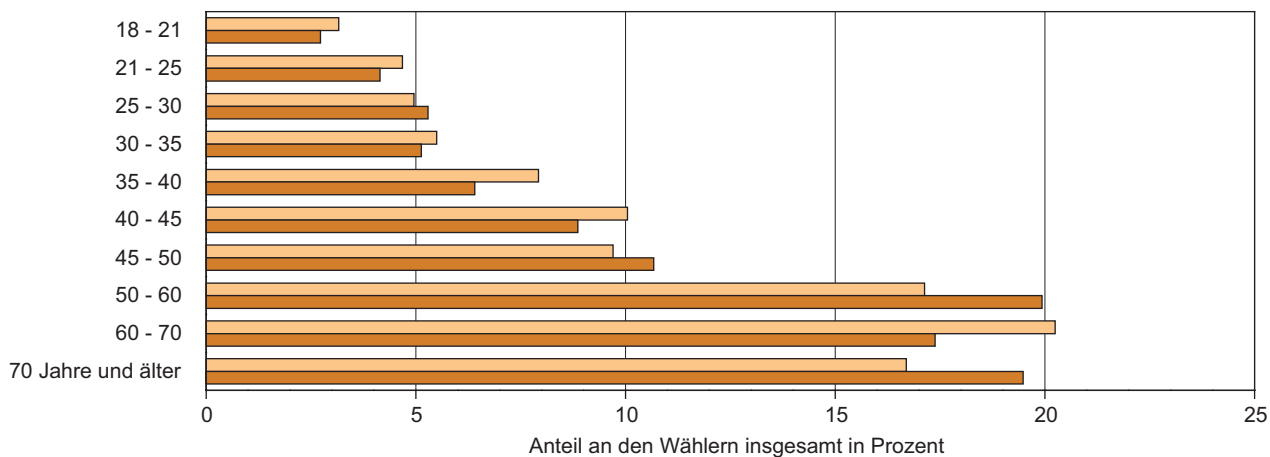

Frauen

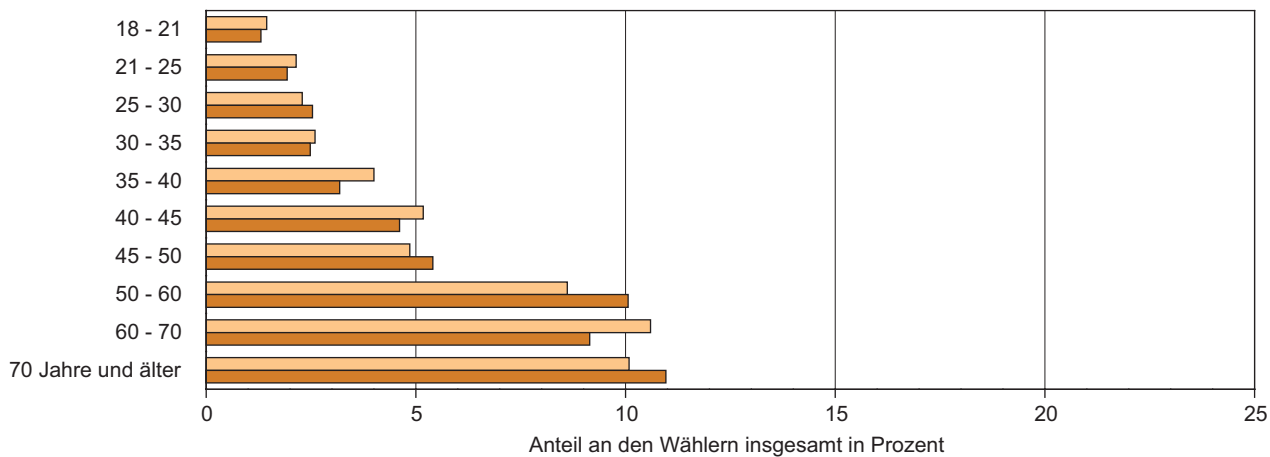

Männer

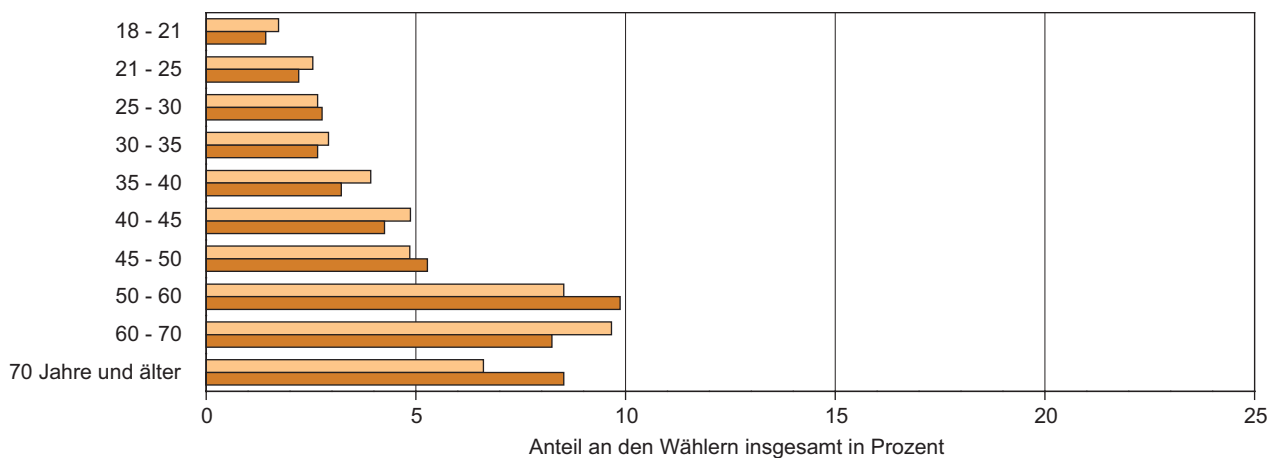

2004 2009

5. Anteil der Nichtwähler *) an den Wahlberechtigten insgesamt nach Altersgruppen und Geschlecht

| Altersgruppe von ... bis unter ... Jahren | Anteil der Nichtwähler an den Wahlberechtigten ¹⁾ insgesamt der jeweiligen Altersgruppe | | Anteil der Altersgruppen an den Nichtwählern insgesamt | |
|--|---|--------------|---|--------------|
| | 2004 | 2009 | 2004 | 2009 |
| | Prozent | | | |
| Insgesamt | | | | |
| 18 - 21 | 59,37 | 60,21 | 4,75 | 3,75 |
| 21 - 25 | 63,51 | 68,17 | 8,38 | 8,07 |
| 25 - 30 | 62,56 | 66,49 | 8,51 | 9,56 |
| 30 - 35 | 57,17 | 61,17 | 7,55 | 7,36 |
| 35 - 40 | 51,47 | 55,72 | 8,65 | 7,33 |
| 40 - 45 | 48,63 | 51,97 | 9,79 | 8,73 |
| 45 - 50 | 47,28 | 50,29 | 8,96 | 9,83 |
| 50 - 60 | 44,47 | 47,71 | 14,12 | 16,56 |
| 60 - 70 | 39,31 | 42,48 | 13,50 | 11,69 |
| 70 und älter | 47,86 | 49,12 | 15,78 | 17,12 |
| Insgesamt | 49,27 | 52,34 | 100 | 100 |
| Frauen | | | | |
| 18 - 21 | 29,15 | 29,76 | 2,33 | 1,85 |
| 21 - 25 | 30,44 | 32,92 | 4,02 | 3,90 |
| 25 - 30 | 28,02 | 29,79 | 3,81 | 4,28 |
| 30 - 35 | 25,78 | 27,57 | 3,41 | 3,32 |
| 35 - 40 | 23,44 | 24,61 | 3,94 | 3,24 |
| 40 - 45 | 23,01 | 24,17 | 4,63 | 4,06 |
| 45 - 50 | 22,68 | 24,04 | 4,30 | 4,70 |
| 50 - 60 | 22,36 | 23,10 | 7,10 | 8,02 |
| 60 - 70 | 20,85 | 22,02 | 7,16 | 6,06 |
| 70 und älter | 33,82 | 31,97 | 11,15 | 11,14 |
| Zusammen | 25,54 | 26,47 | 51,85 | 50,57 |
| Männer | | | | |
| 18 - 21 | 30,22 | 30,44 | 2,42 | 1,89 |
| 21 - 25 | 33,07 | 35,25 | 4,37 | 4,17 |
| 25 - 30 | 34,54 | 36,70 | 4,70 | 5,28 |
| 30 - 35 | 31,39 | 33,60 | 4,15 | 4,04 |
| 35 - 40 | 28,03 | 31,12 | 4,71 | 4,09 |
| 40 - 45 | 25,62 | 27,80 | 5,16 | 4,67 |
| 45 - 50 | 24,60 | 26,24 | 4,66 | 5,13 |
| 50 - 60 | 22,11 | 24,62 | 7,02 | 8,55 |
| 60 - 70 | 18,46 | 20,46 | 6,34 | 5,63 |
| 70 und älter | 14,04 | 17,15 | 4,63 | 5,98 |
| Zusammen | 23,72 | 25,87 | 48,15 | 49,43 |

*) Wahlberechtigte ohne Stimmabgabe und Wahlscheinvermerk

1) Wahlberechtigte ohne Wahlscheinvermerk

5. Anteil der Nichtwähler^{*)} an den Wahlberechtigten insgesamt nach Altersgruppen und Geschlecht

Altersstruktur der Nichtwähler^{*)} nach Geschlecht

Insgesamt

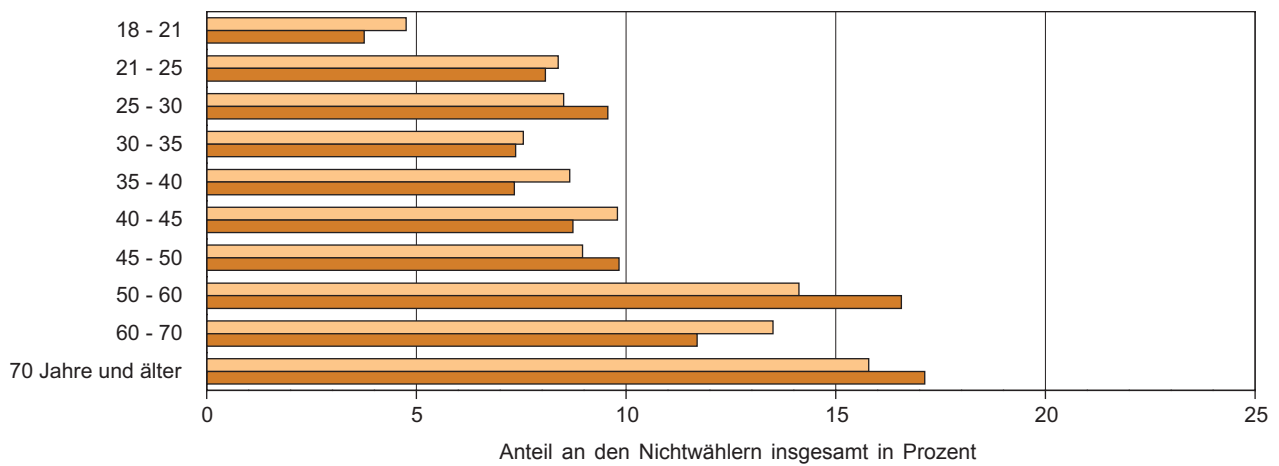

Frauen

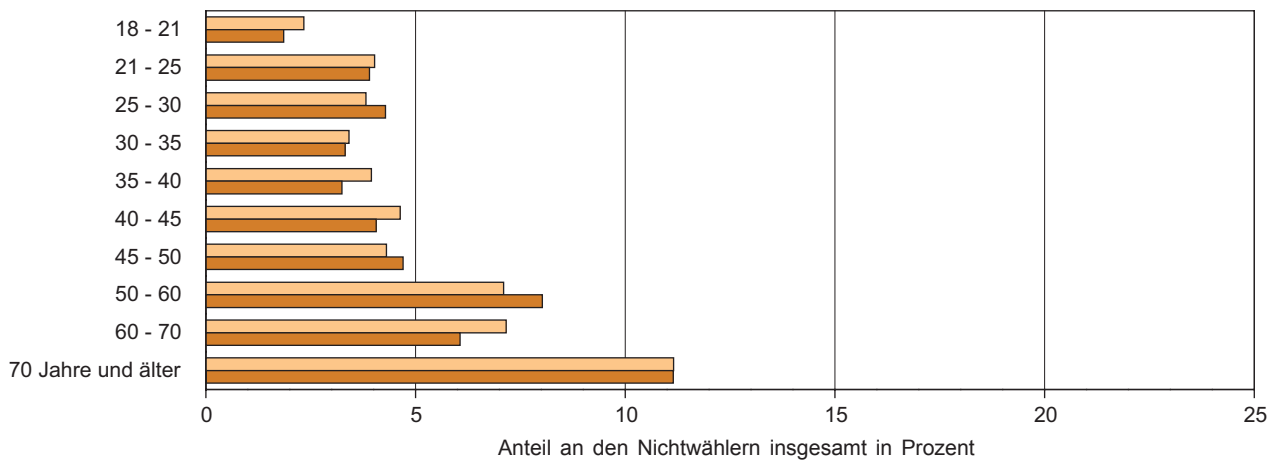

Männer

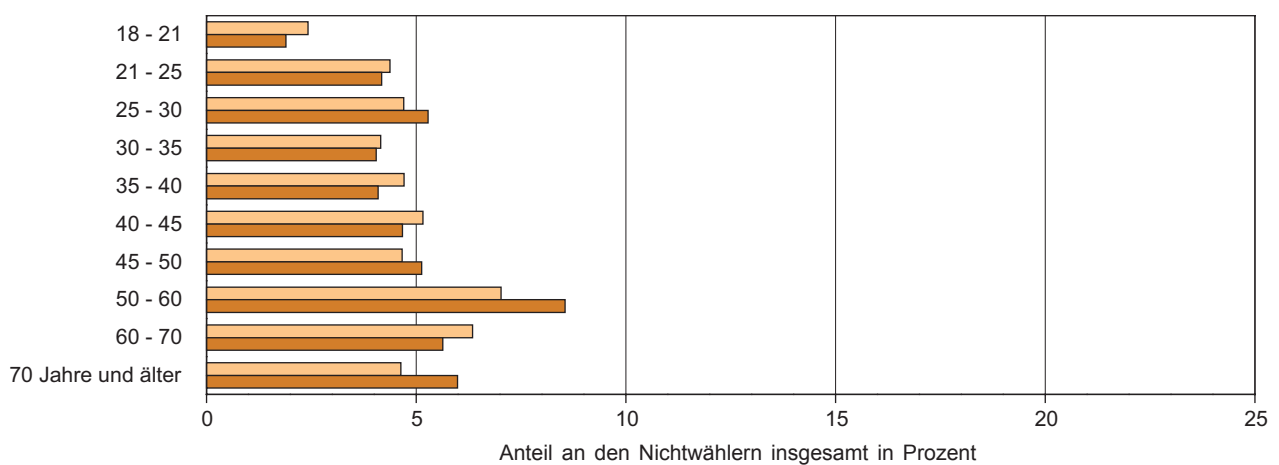

Legend: 2004 (light orange), 2009 (dark orange)

^{*)} Wahlberechtigte ohne Stimmabgabe und Wahlscheinvermerk

6. Stimmabgabe für die Parteien

6.1 Anteil der Altersgruppen und Parteien an den gültigen Stimmen nach Geschlecht

| Altersgruppe von ... bis unter ... Jahren | Wahljahr | Gültige Stimmen | Verteilung der gültigen Stimmen auf die Altersgruppen und Parteien | | | | | | | |
|---|-------------|--------------------|--|--------------|--------------|-------------|-------------|-------------|-------------------|------------------------|
| | | | CDU | DIE LINKE | SPD | GRÜNE | FDP | REP | DKP ¹⁾ | sonstige ²⁾ |
| | | | Prozent | | | | | | | |
| | | | Insgesamt | | | | | | | |
| 18 - 25 | 2004 | 8,07 | 2,45 | 1,51 | 1,20 | 0,89 | 0,63 | 0,21 | . | 1,19 |
| | 2009 | 6,94 | 1,72 | 1,08 | 1,28 | 0,59 | 0,71 | 0,11 | 0,02 | 1,42 |
| 25 - 35 | 2004 | 10,74 | 3,90 | 1,84 | 1,39 | 1,14 | 0,71 | 0,34 | . | 1,42 |
| | 2009 | 10,41 | 2,90 | 1,48 | 1,37 | 1,08 | 1,31 | 0,28 | 0,01 | 1,97 |
| 35 - 45 | 2004 | 17,37 | 6,33 | 4,05 | 2,14 | 1,35 | 0,87 | 0,59 | . | 2,04 |
| | 2009 | 15,00 | 4,25 | 2,96 | 1,99 | 1,43 | 1,65 | 0,44 | 0,03 | 2,25 |
| 45 - 60 | 2004 | 26,22 | 9,55 | 7,50 | 3,50 | 1,39 | 1,05 | 0,77 | . | 2,45 |
| | 2009 | 29,98 | 8,39 | 8,07 | 4,12 | 1,94 | 2,72 | 0,81 | 0,07 | 3,87 |
| 60 und älter | 2004 | 37,60 | 14,89 | 10,06 | 7,98 | 1,02 | 1,00 | 0,33 | . | 2,32 |
| | 2009 | 37,68 | 12,56 | 10,65 | 7,30 | 1,23 | 1,82 | 0,42 | 0,01 | 3,69 |
| Insgesamt | 2004 | 100 | 37,13 | 24,97 | 16,21 | 5,80 | 4,26 | 2,23 | . | 9,42 |
| | 2009 | 100 | 29,83 | 24,23 | 16,05 | 6,28 | 8,21 | 2,06 | 0,14 | 13,19 |
| | | | Frauen | | | | | | | |
| 18 - 25 | 2004 | 3,81 | 1,14 | 0,71 | 0,59 | 0,46 | 0,25 | 0,09 | . | 0,57 |
| | 2009 | 3,27 | 0,79 | 0,54 | 0,63 | 0,33 | 0,30 | 0,02 | 0,00 | 0,65 |
| 25 - 35 | 2004 | 5,11 | 1,83 | 0,92 | 0,68 | 0,58 | 0,27 | 0,08 | . | 0,76 |
| | 2009 | 4,97 | 1,40 | 0,68 | 0,72 | 0,56 | 0,53 | 0,07 | 0,00 | 1,02 |
| 35 - 45 | 2004 | 8,84 | 3,10 | 2,08 | 1,15 | 0,71 | 0,42 | 0,19 | . | 1,2 |
| | 2009 | 7,71 | 2,17 | 1,40 | 1,12 | 0,81 | 0,76 | 0,09 | 0,01 | 1,35 |
| 45 - 60 | 2004 | 13,41 | 4,91 | 3,73 | 1,82 | 0,75 | 0,51 | 0,23 | . | 1,46 |
| | 2009 | 15,25 | 4,46 | 3,79 | 2,18 | 1,01 | 1,34 | 0,15 | 0,02 | 2,29 |
| 60 und älter | 2004 | 21,12 | 8,79 | 5,18 | 4,43 | 0,64 | 0,53 | 0,12 | . | 1,43 |
| | 2009 | 20,82 | 7,49 | 5,02 | 4,04 | 0,78 | 1,00 | 0,11 | 0,00 | 2,37 |
| Zusammen | 2004 | 52,29 | 19,77 | 12,63 | 8,67 | 3,13 | 1,98 | 0,71 | . | 5,41 |
| | 2009 | 52,03 | 16,32 | 11,43 | 8,69 | 3,49 | 3,94 | 0,44 | 0,04 | 7,69 |
| | | | Männer | | | | | | | |
| 18 - 25 | 2004 | 4,25 | 1,31 | 0,79 | 0,61 | 0,43 | 0,38 | 0,12 | . | 0,62 |
| | 2009 | 3,67 | 0,93 | 0,54 | 0,65 | 0,26 | 0,41 | 0,09 | 0,02 | 0,77 |
| 25 - 35 | 2004 | 5,63 | 2,08 | 0,92 | 0,71 | 0,56 | 0,44 | 0,25 | . | 0,66 |
| | 2009 | 5,43 | 1,51 | 0,80 | 0,65 | 0,53 | 0,78 | 0,21 | 0,01 | 0,95 |
| 35 - 45 | 2004 | 8,53 | 3,23 | 1,97 | 0,99 | 0,65 | 0,45 | 0,40 | . | 0,85 |
| | 2009 | 7,29 | 2,08 | 1,55 | 0,87 | 0,63 | 0,88 | 0,35 | 0,02 | 0,90 |
| 45 - 60 | 2004 | 12,81 | 4,64 | 3,78 | 1,68 | 0,64 | 0,55 | 0,53 | . | 0,99 |
| | 2009 | 14,73 | 3,93 | 4,29 | 1,94 | 0,92 | 1,38 | 0,66 | 0,04 | 1,58 |
| 60 und älter | 2004 | 16,48 | 6,10 | 4,88 | 3,55 | 0,38 | 0,46 | 0,21 | . | 0,89 |
| | 2009 | 16,86 | 5,07 | 5,63 | 3,26 | 0,45 | 0,82 | 0,31 | 0,01 | 1,31 |
| Zusammen | 2004 | 47,71 | 17,36 | 12,34 | 7,55 | 2,67 | 2,28 | 1,51 | . | 4,01 |
| | 2009 | 47,97 | 13,51 | 12,80 | 7,37 | 2,79 | 4,27 | 1,62 | 0,11 | 5,50 |

1) 2004 wurde die DKP unter „Sonstige“ erfasst.

2) 2004: Die Tierschutzpartei, DIE FRAUEN, GRAUE, PBC, ödp, BüSo, CM, ZENTRUM, Deutschland, Unabhängige Kandidaten, AUFBRUCH, DKP, DP, FAMILIE, PSG, NPD

2009: FAMILIE, Die Tierschutzpartei, DIE FRAUEN, Volksabstimmung, AUFBRUCH, BüSo, PBC, ödp, DKP, PSG, CM, 50Plus, AUF, BP, DVU, DIE GRAUEN, DIE VIOLETTEN, EDE, FBI, FÜR VOLKSENTSCHEIDE, FW FREIE WÄHLER, Newropeans, PIRATEN; RRP, RENTNER

6. Stimmabgabe für die Parteien

Stimmabgabe nach Altersgruppen und Geschlecht

Anteile 2004 und 2009

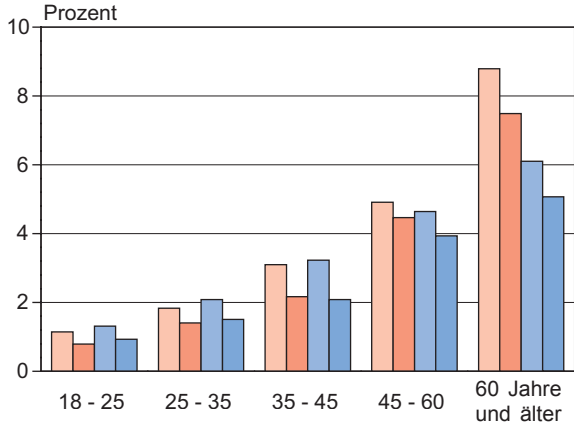

Veränderungen gegenüber 2004

CDU

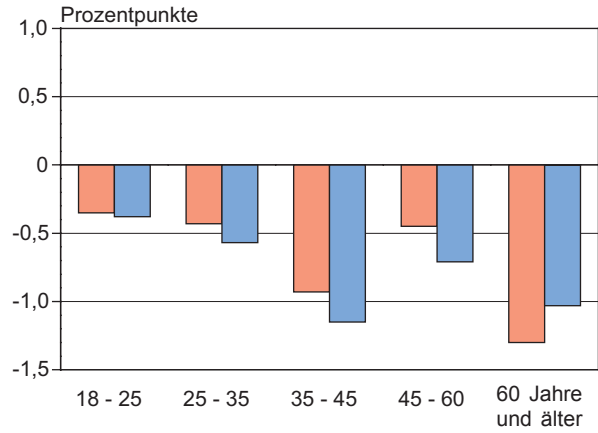

DIE LINKE

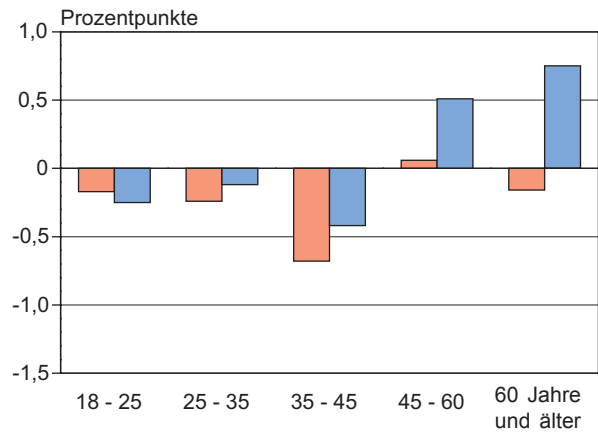
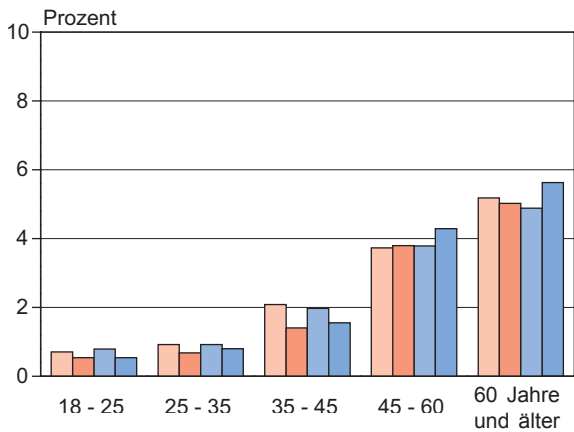

SPD

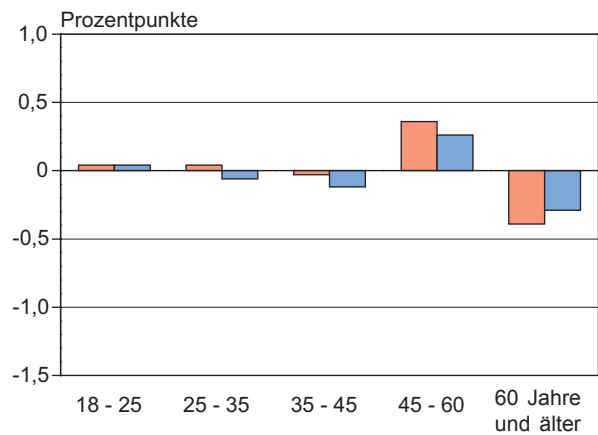
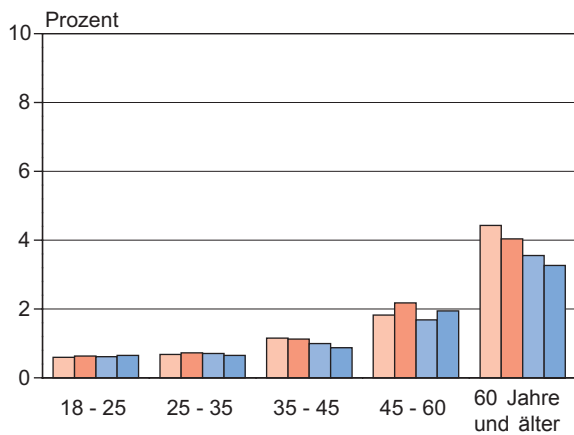

Frauen Männer
 2004 2009 2004 2009

2004 2009 2004 2009
 Frauen Männer

6. Stimmabgabe für die Parteien

6.2 Stimmabgabe für die Parteien nach Geschlecht

| Partei | Wahljahr | Gültige Stimmen | | |
|------------------------|-------------|-----------------|--------------|--------------|
| | | insgesamt | Frauen | Männer |
| | | Prozent | | |
| CDU | 2004 | 37,13 | 19,77 | 17,36 |
| | 2009 | 29,83 | 16,32 | 13,51 |
| DIE LINKE | 2004 | 24,97 | 12,63 | 12,34 |
| | 2009 | 24,23 | 11,43 | 12,80 |
| SPD | 2004 | 16,21 | 8,67 | 7,55 |
| | 2009 | 16,05 | 8,69 | 7,37 |
| GRÜNE | 2004 | 5,80 | 3,13 | 2,67 |
| | 2009 | 6,28 | 3,49 | 2,79 |
| FDP | 2004 | 4,26 | 1,98 | 2,28 |
| | 2009 | 8,21 | 3,94 | 4,27 |
| REP | 2004 | 2,23 | 0,71 | 1,51 |
| | 2009 | 2,06 | 0,44 | 1,62 |
| DKP ¹⁾ | 2004 | . | . | . |
| | 2009 | 0,14 | 0,04 | 0,11 |
| Sonstige ²⁾ | 2004 | 9,42 | 5,41 | 4,01 |
| | 2009 | 13,19 | 7,69 | 5,50 |
| Insgesamt | 2004 | 100 | 52,29 | 47,71 |
| | 2009 | 100 | 52,03 | 47,97 |

1) 2004 wurde die DKP unter „Sonstige“ erfasst.

2) 2004: Die Tierschutzpartei, DIE FRAUEN, GRAUE, PBC, ödp, BüSo, CM, ZENTRUM, Deutschland, Unabhängige Kandidaten, AUFBRUCH, DKP, DP, FAMILIE, PSG, NPD

2009: FAMILIE, Die Tierschutzpartei, DIE FRAUEN, Volksabstimmung, AUFBRUCH, BüSo, PBC, ödp, DKP, PSG, CM, 50Plus, AUF, BP, DVU, DIE GRAUEN, DIE VIOLETTEN, EDE, FBI, FÜR VOLKSENTSCHEIDE, FW FREIE WÄHLER, Newropeans, PIRATEN; RRP, RENTNER

Stimmabgabe nach Geschlecht

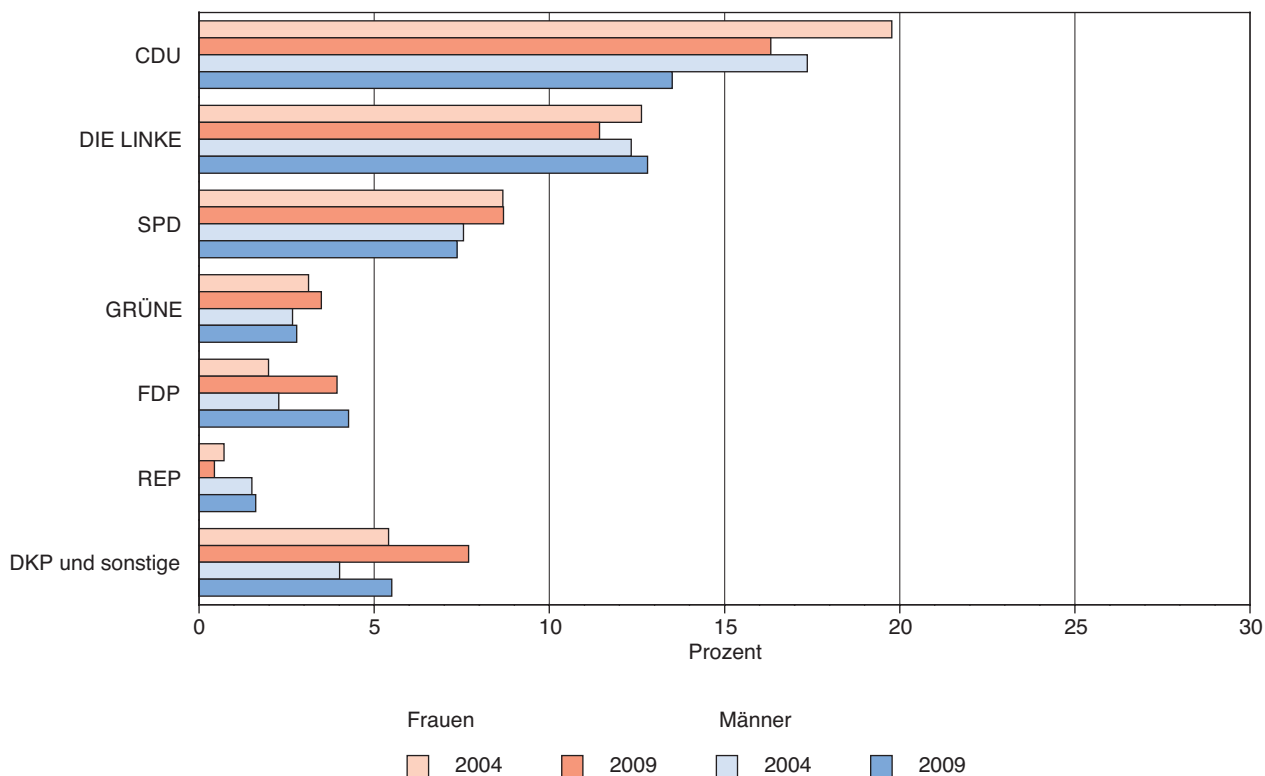

7. Zahlenverhältnis von Frauen und Männern nach Altersgruppen

Anzahl von Frauen je 100 Männer

| Altersgruppe von ... bis unter ... Jahren | Wahl- jahr | Anzahl weiblicher Wähler je 100 männliche Wähler der jeweiligen Partei | | | | | | | | |
|---|---------------|--|---------------|---------------|---------------|---------------|--------------|--------------|--------------|---------------|
| | | Wähler insgesamt 1) | CDU | DIE LINKE | SPD | GRÜNE | FDP | REP | DKP 2) | sonstige 3) |
| 18 - 25 | 2004 | 89,71 | 87,33 | 90,30 | 98,00 | 106,58 | 67,38 | 71,67 | . | 90,90 |
| | 2009 | 89,38 | 84,95 | 98,97 | 96,60 | 127,66 | 73,74 | 27,06 | - | 85,31 |
| 25 - 35 | 2004 | 90,74 | 87,77 | 99,78 | 94,91 | 102,15 | 60,54 | 33,88 | . | 115,27 |
| | 2009 | 91,31 | 92,76 | 85,85 | 110,23 | 105,95 | 67,85 | 32,46 | 49,32 | 106,79 |
| 35 - 45 | 2004 | 103,40 | 95,69 | 105,75 | 115,69 | 109,69 | 93,68 | 47,48 | . | 141,29 |
| | 2009 | 104,82 | 104,44 | 90,37 | 128,12 | 128,90 | 86,61 | 25,14 | 45,50 | 150,41 |
| 45 - 60 | 2004 | 103,65 | 105,87 | 98,67 | 107,79 | 116,30 | 93,33 | 43,56 | . | 148,58 |
| | 2009 | 103,28 | 113,63 | 88,29 | 112,69 | 110,02 | 97,19 | 22,42 | 50,00 | 145,61 |
| 60 und älter | 2004 | 128,32 | 144,12 | 106,25 | 124,79 | 167,72 | 114,35 | 57,28 | . | 159,74 |
| | 2009 | 123,46 | 147,94 | 89,20 | 124,16 | 171,16 | 122,35 | 36,92 | 85,83 | 179,88 |
| Insgesamt | 2004 | 109,47 | 113,85 | 102,34 | 114,82 | 117,50 | 87,04 | 47,13 | . | 135,08 |
| | 2009 | 108,34 | 120,77 | 89,24 | 117,95 | 125,10 | 92,21 | 27,34 | 43,07 | 139,45 |

Anzahl von Männern je 100 Frauen

| Altersgruppe von ... bis unter ... Jahren | Wahl- jahr | Anzahl männlicher Wähler je 100 weibliche Wähler der jeweiligen Partei | | | | | | | | |
|---|---------------|--|--------------|---------------|--------------|--------------|---------------|---------------|---------------|--------------|
| | | Wähler insgesamt 1) | CDU | DIE LINKE | SPD | GRÜNE | FDP | REP | DKP 2) | sonstige 3) |
| 18 - 25 | 2004 | 111,46 | 114,51 | 110,74 | 102,04 | 93,82 | 148,42 | 139,52 | . | 110,02 |
| | 2009 | 111,88 | 117,72 | 101,04 | 103,52 | 78,34 | 135,62 | 369,49 | x | 117,22 |
| 25 - 35 | 2004 | 110,21 | 113,94 | 100,22 | 105,36 | 97,90 | 165,18 | 295,13 | . | 86,75 |
| | 2009 | 109,52 | 107,80 | 116,48 | 90,72 | 94,38 | 147,38 | 308,04 | 202,78 | 93,64 |
| 35 - 45 | 2004 | 96,71 | 104,50 | 94,56 | 86,44 | 91,17 | 106,74 | 210,62 | . | 70,78 |
| | 2009 | 95,41 | 95,75 | 110,66 | 78,05 | 77,58 | 115,46 | 397,71 | 219,78 | 66,49 |
| 45 - 60 | 2004 | 96,48 | 94,45 | 101,35 | 92,77 | 85,98 | 107,15 | 229,59 | . | 67,30 |
| | 2009 | 96,83 | 88,00 | 113,27 | 88,74 | 90,89 | 102,89 | 446,11 | 200,00 | 68,68 |
| 60 und älter | 2004 | 77,93 | 69,38 | 94,12 | 80,14 | 59,62 | 87,45 | 174,59 | . | 62,60 |
| | 2009 | 81,00 | 67,59 | 112,11 | 80,54 | 58,42 | 81,73 | 270,87 | 116,51 | 55,59 |
| Insgesamt | 2004 | 91,35 | 87,83 | 97,71 | 87,09 | 85,11 | 114,89 | 212,18 | . | 74,03 |
| | 2009 | 92,30 | 82,80 | 112,06 | 84,78 | 79,94 | 108,44 | 365,73 | 232,16 | 71,71 |

1) nur Wähler, die eine gültige Stimme abgegeben haben

2) 2004 wurde die DKP unter „Sonstige“ erfasst.

3) 2004: Die Tierschutzpartei, DIE FRAUEN, GRAUE, PBC, ödp, BüSo, CM, ZENTRUM, Deutschland, Unabhängige Kandidaten, AUFBRUCH, DKP, DP, FAMILIE, PSG, NPD

2009: FAMILIE, Die Tierschutzpartei, DIE FRAUEN, Volksabstimmung, AUFBRUCH, BüSo, PBC, ödp, DKP, PSG, CM, 50Plus, AUF, BP, DVU, DIE GRAUEN, DIE VIOLETTEN, EDE, FBI, FÜR VOLKSENTSCHEIDE, FW FREIE WÄHLER, Newropeans, PIRATEN; RRP, RENTNER

8. Ungültige Stimmen

8.1 Ungültige Stimmen nach Altersgruppen und Geschlecht der Wähler

| Altersgruppe von ... bis unter ... Jahren | Anteil ungültiger Stimmen an den Stimmen vorstehender Altersgruppen nach Geschlecht | | | | | |
|--|---|-------------|-------------|-------------|-------------|-------------|
| | insgesamt | | Frauen | | Männer | |
| | 2004 | 2009 | 2004 | 2009 | 2004 | 2009 |
| | Prozent | | | | | |
| 18 - 25 | 1,99 | 1,62 | 0,96 | 0,86 | 1,03 | 0,76 |
| 25 - 35 | 2,19 | 1,92 | 1,03 | 0,84 | 1,16 | 1,08 |
| 35 - 45 | 2,76 | 2,09 | 1,37 | 0,82 | 1,39 | 1,27 |
| 45 - 60 | 3,35 | 2,78 | 1,47 | 1,36 | 1,88 | 1,43 |
| 60 und älter | 4,36 | 4,94 | 2,47 | 2,72 | 1,89 | 2,22 |
| Insgesamt | 3,40 | 3,34 | 1,74 | 1,71 | 1,65 | 1,63 |

Ungültige Stimmen

Insgesamt

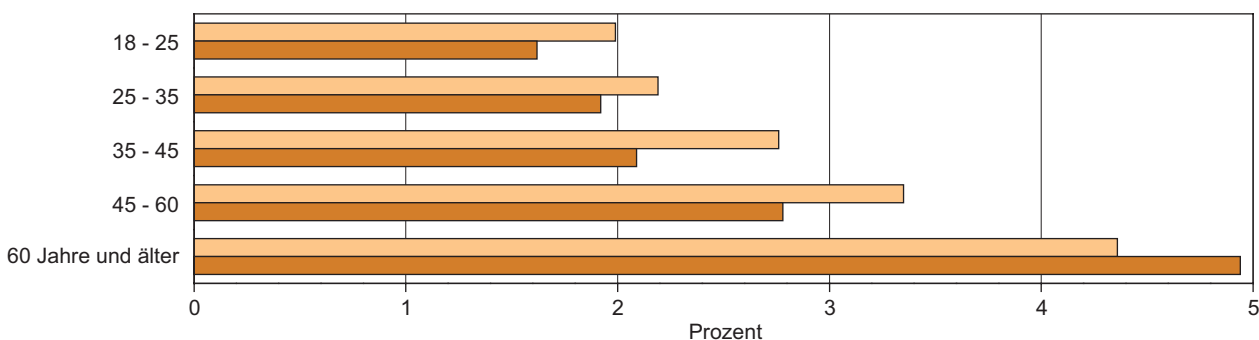

Frauen

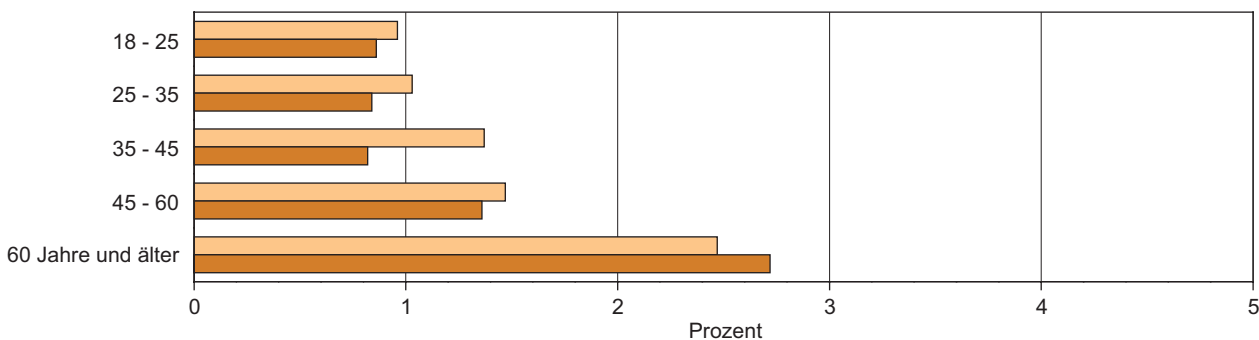

Männer

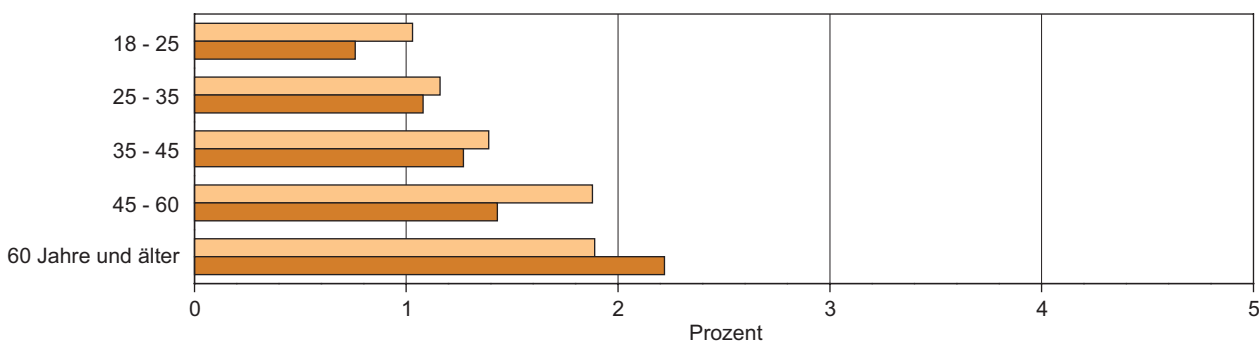

Legend: 2004 (light orange), 2009 (dark orange)

8. Ungültige Stimmen

8.2 Ursachen der ungültigen Stimmen

| Ursache für die Ungültigkeit der Stimmen | Ungültige Stimmzettel | | | | | |
|--|-----------------------|-------|--------|-------|--------|-------|
| | insgesamt | | Frauen | | Männer | |
| | 2004 | 2009 | 2004 | 2009 | 2004 | 2009 |
| | Prozent | | | | | |
| Stimmzettel leer oder durchgestrichen | 74,54 | 70,48 | 76,11 | 68,41 | 72,88 | 72,67 |
| Stimmzettel mehrere Kreuze | 22,82 | 26,20 | 22,66 | 28,99 | 22,99 | 23,27 |
| Sonstige Ursachen | 2,64 | 3,32 | 1,23 | 2,61 | 4,13 | 4,06 |

Ursachen für die Ungültigkeit von Stimmen

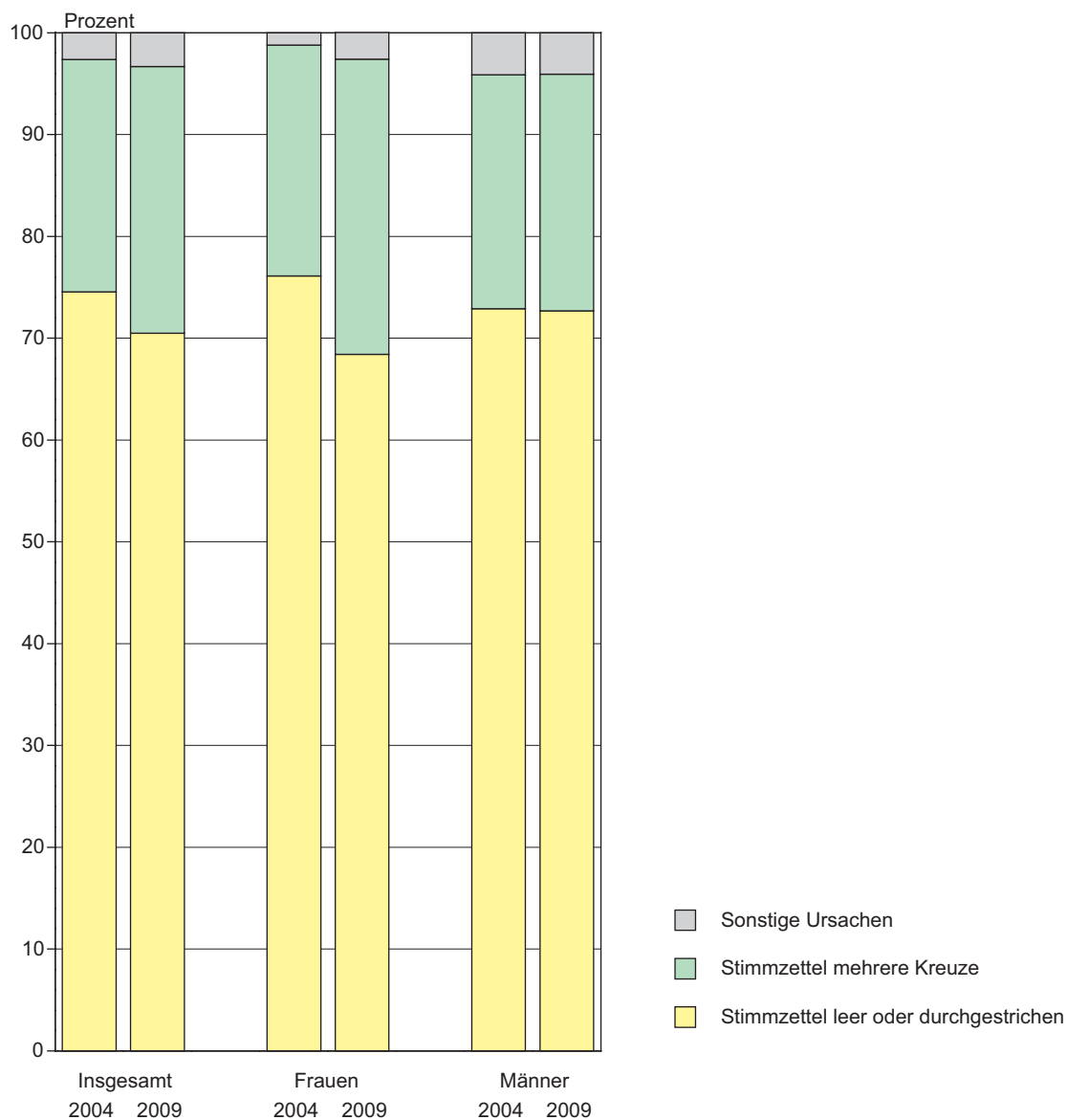

9. Briefwahlergebnisse

11,36 % der in die repräsentative Wahlstatistik einbezogenen Wähler waren Briefwähler.

| Altersgruppe von ... bis unter ... Jahren | Wahljahr | Gültige Briefwahl- stimmen | Verteilung der gültigen Stimmen auf die Altersgruppen und Parteien | | | | | | | |
|---|-------------|----------------------------------|--|--------------|--------------|-------------|-------------|-------------|-------------------|------------------------|
| | | | CDU | DIE LINKE | SPD | GRÜNE | FDP | REP | DKP ¹⁾ | sonstige ²⁾ |
| | | | Prozent | | | | | | | |
| Insgesamt | | | | | | | | | | |
| 18 - 25 | 2004 | 8,94 | 2,59 | 1,43 | 1,62 | 1,58 | 0,70 | 0,19 | . | 0,84 |
| | 2009 | 6,21 | 1,74 | 0,96 | 1,10 | 0,66 | 0,51 | 0,05 | 0,02 | 1,18 |
| 25 - 35 | 2004 | 12,46 | 4,00 | 1,96 | 1,75 | 2,53 | 0,89 | 0,13 | . | 1,20 |
| | 2009 | 9,14 | 2,76 | 1,10 | 1,07 | 1,01 | 1,45 | 0,13 | 0,00 | 1,61 |
| 35 - 45 | 2004 | 11,28 | 4,11 | 2,13 | 1,37 | 1,60 | 0,80 | 0,13 | . | 1,14 |
| | 2009 | 10,32 | 3,24 | 2,03 | 1,28 | 1,09 | 1,05 | 0,22 | 0,02 | 1,39 |
| 45 - 60 | 2004 | 23,31 | 8,24 | 6,15 | 3,25 | 2,07 | 0,91 | 0,30 | . | 2,38 |
| | 2009 | 24,42 | 7,54 | 6,49 | 2,80 | 1,71 | 2,00 | 0,32 | 0,06 | 3,50 |
| 60 und älter | 2004 | 43,99 | 17,37 | 11,44 | 8,62 | 1,92 | 0,99 | 0,32 | . | 3,33 |
| | 2009 | 49,90 | 16,03 | 14,54 | 8,77 | 2,16 | 2,64 | 0,29 | 0,02 | 5,46 |
| Insgesamt | 2004 | 100 | 36,31 | 23,10 | 16,61 | 9,71 | 4,30 | 1,08 | . | 8,89 |
| | 2009 | 100 | 31,32 | 25,12 | 15,02 | 6,62 | 7,65 | 1,01 | 0,11 | 13,15 |
| Frauen | | | | | | | | | | |
| 18 - 25 | 2004 | 5,12 | 1,39 | 0,78 | 1,05 | 1,05 | 0,34 | 0,11 | . | 0,40 |
| | 2009 | 3,13 | 0,91 | 0,42 | 0,62 | 0,40 | 0,22 | 0,03 | 0,00 | 0,53 |
| 25 - 35 | 2004 | 6,37 | 2,07 | 0,86 | 0,91 | 1,45 | 0,34 | 0,04 | . | 0,70 |
| | 2009 | 3,96 | 1,33 | 0,38 | 0,64 | 0,42 | 0,51 | 0,00 | 0,00 | 0,69 |
| 35 - 45 | 2004 | 5,37 | 1,92 | 0,95 | 0,59 | 0,88 | 0,36 | 0,04 | . | 0,63 |
| | 2009 | 5,07 | 1,65 | 0,96 | 0,62 | 0,51 | 0,43 | 0,00 | 0,02 | 0,88 |
| 45 - 60 | 2004 | 13,42 | 4,72 | 3,39 | 1,98 | 1,14 | 0,57 | 0,10 | . | 1,52 |
| | 2009 | 13,28 | 4,27 | 3,48 | 1,45 | 0,91 | 1,05 | 0,10 | 0,03 | 1,98 |
| 60 und älter | 2004 | 25,90 | 10,90 | 6,01 | 4,91 | 1,29 | 0,49 | 0,15 | . | 2,13 |
| | 2009 | 30,01 | 10,10 | 7,85 | 5,24 | 1,44 | 1,63 | 0,14 | 0,02 | 3,60 |
| Zusammen | 2004 | 56,17 | 21,01 | 11,99 | 9,44 | 5,80 | 2,11 | 0,44 | . | 5,38 |
| | 2009 | 55,45 | 18,25 | 13,09 | 8,58 | 3,68 | 3,85 | 0,27 | 0,06 | 7,67 |
| Männer | | | | | | | | | | |
| 18 - 25 | 2004 | 3,82 | 1,20 | 0,65 | 0,57 | 0,53 | 0,36 | 0,08 | . | 0,44 |
| | 2009 | 3,08 | 0,83 | 0,54 | 0,48 | 0,26 | 0,29 | 0,02 | 0,02 | 0,65 |
| 25 - 35 | 2004 | 6,09 | 1,92 | 1,10 | 0,84 | 1,08 | 0,55 | 0,10 | . | 0,49 |
| | 2009 | 5,18 | 1,44 | 0,72 | 0,43 | 0,59 | 0,94 | 0,13 | 0,00 | 0,93 |
| 35 - 45 | 2004 | 5,92 | 2,19 | 1,18 | 0,78 | 0,72 | 0,44 | 0,10 | . | 0,51 |
| | 2009 | 5,26 | 1,60 | 1,07 | 0,65 | 0,58 | 0,62 | 0,22 | 0,00 | 0,51 |
| 45 - 60 | 2004 | 9,90 | 3,52 | 2,76 | 1,27 | 0,93 | 0,34 | 0,21 | . | 0,86 |
| | 2009 | 11,14 | 3,28 | 3,00 | 1,34 | 0,80 | 0,94 | 0,22 | 0,03 | 1,52 |
| 60 und älter | 2004 | 18,10 | 6,47 | 5,42 | 3,71 | 0,63 | 0,49 | 0,17 | . | 1,20 |
| | 2009 | 19,89 | 5,93 | 6,70 | 3,53 | 0,72 | 1,01 | 0,14 | 0,00 | 1,87 |
| Zusammen | 2004 | 43,83 | 15,30 | 11,11 | 7,17 | 3,90 | 2,19 | 0,65 | . | 3,50 |
| | 2009 | 44,55 | 13,07 | 12,03 | 6,44 | 2,94 | 3,80 | 0,73 | 0,05 | 5,48 |

1) 2004 wurde die DKP unter „Sonstige“ erfasst.

2) 2004: Die Tierschutzpartei, DIE FRAUEN, GRAUE, PBC, ödp, BüSo, CM, ZENTRUM, Deutschland, Unabhängige Kandidaten, AUFBRUCH, DKP, DP, FAMILIE, PSG, NPD

2009: FAMILIE, Die Tierschutzpartei, DIE FRAUEN, Volksabstimmung, AUFBRUCH, BüSo, PBC, ödp, DKP, PSG, CM, 50Plus, AUF, BP, DVU, DIE GRAUEN, DIE VIOLETTEN, EDE, FBI, FÜR VOLKSENTSCHEIDE, FW FREIE WÄHLER, Newropeans, PIRATEN; RRP, RENTNER

9. Briefwahlergebnisse

Abweichung der Stimmenanteile der Urnenwahl gegenüber der Briefwahl 2009

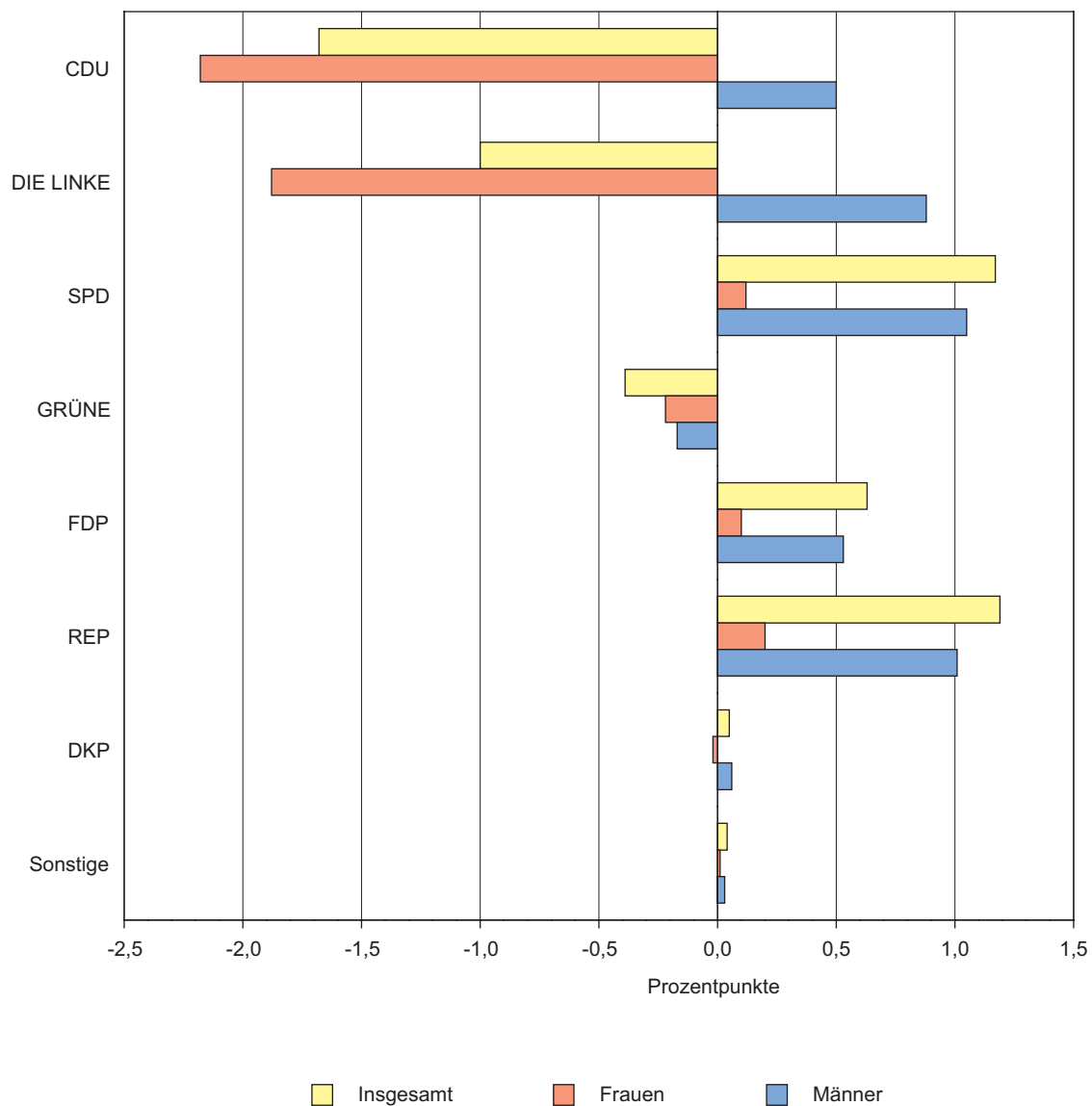

10. Stimmverhalten der Altersgruppen für die Parteien nach Geschlecht

| Altersgruppe von ... bis unter ... Jahren | Wahljahr | Gültige Stimmen | Von den gültigen Stimmen der vorstehenden jeweiligen Altersgruppe entfielen auf | | | | | | | |
|---|-------------|--------------------|---|--------------|--------------|-------------|-------------|-------------|-------------------|------------------------|
| | | | CDU | DIE LINKE | SPD | GRÜNE | FDP | REP | DKP ¹⁾ | sonstige ²⁾ |
| | | | Prozent | | | | | | | |
| Insgesamt | | | | | | | | | | |
| 18 - 25 | 2004 | 8,07 | 30,33 | 18,67 | 14,87 | 11,01 | 7,83 | 2,58 | . | 14,72 |
| | 2009 | 6,94 | 24,85 | 15,51 | 18,47 | 8,54 | 10,22 | 1,62 | 0,32 | 20,46 |
| 25 - 35 | 2004 | 10,74 | 36,35 | 17,16 | 12,97 | 10,60 | 6,58 | 3,12 | . | 13,23 |
| | 2009 | 10,41 | 27,91 | 14,21 | 13,13 | 10,42 | 12,60 | 2,68 | 0,11 | 18,93 |
| 35 - 45 | 2004 | 17,37 | 36,44 | 23,31 | 12,31 | 7,80 | 5,00 | 3,39 | . | 11,75 |
| | 2009 | 15,00 | 28,34 | 19,71 | 13,28 | 9,55 | 10,98 | 2,94 | 0,20 | 14,98 |
| 45 - 60 | 2004 | 26,22 | 36,43 | 28,63 | 13,35 | 5,31 | 4,02 | 2,92 | . | 9,34 |
| | 2009 | 29,98 | 27,99 | 26,93 | 13,73 | 6,46 | 9,07 | 2,69 | 0,22 | 12,90 |
| 60 und älter | 2004 | 37,60 | 39,61 | 26,76 | 21,23 | 2,72 | 2,65 | 0,87 | . | 6,16 |
| | 2009 | 37,68 | 33,33 | 28,26 | 19,37 | 3,27 | 4,83 | 1,13 | 0,03 | 9,78 |
| Insgesamt | 2004 | 100 | 37,13 | 24,97 | 16,21 | 5,80 | 4,26 | 2,23 | . | 9,42 |
| | 2009 | 100 | 29,83 | 24,23 | 16,05 | 6,28 | 8,21 | 2,06 | 0,14 | 13,19 |
| Frauen | | | | | | | | | | |
| 18 - 25 | 2004 | 3,81 | 29,91 | 18,74 | 15,56 | 12,02 | 6,67 | 2,28 | . | 14,82 |
| | 2009 | 3,27 | 24,24 | 16,38 | 19,27 | 10,17 | 9,21 | 0,73 | 0,00 | 20,00 |
| 25 - 35 | 2004 | 5,11 | 35,70 | 18,01 | 13,27 | 11,26 | 5,21 | 1,66 | . | 14,89 |
| | 2009 | 4,97 | 28,10 | 13,73 | 14,40 | 11,21 | 10,65 | 1,37 | 0,07 | 20,45 |
| 35 - 45 | 2004 | 8,84 | 35,02 | 23,56 | 12,98 | 8,02 | 4,75 | 2,15 | . | 13,52 |
| | 2009 | 7,71 | 28,15 | 18,19 | 14,51 | 10,46 | 9,91 | 1,15 | 0,12 | 17,50 |
| 45 - 60 | 2004 | 13,41 | 36,64 | 27,80 | 13,54 | 5,59 | 3,79 | 1,73 | . | 10,92 |
| | 2009 | 15,25 | 29,27 | 24,83 | 14,30 | 6,65 | 8,79 | 0,97 | 0,15 | 15,04 |
| 60 und älter | 2004 | 21,12 | 41,62 | 24,54 | 20,98 | 3,03 | 2,51 | 0,56 | . | 6,75 |
| | 2009 | 20,82 | 35,99 | 24,11 | 19,41 | 3,73 | 4,81 | 0,55 | 0,00 | 11,40 |
| Zusammen | 2004 | 52,29 | 37,80 | 24,15 | 16,57 | 5,99 | 3,79 | 1,36 | . | 10,35 |
| | 2009 | 52,03 | 31,37 | 21,96 | 16,70 | 6,70 | 7,57 | 0,85 | 0,07 | 14,78 |
| Männer | | | | | | | | | | |
| 18 - 25 | 2004 | 4,25 | 30,71 | 18,61 | 14,24 | 10,11 | 8,88 | 2,85 | . | 14,62 |
| | 2009 | 3,67 | 25,40 | 14,74 | 17,76 | 7,09 | 11,12 | 2,42 | 0,60 | 20,87 |
| 25 - 35 | 2004 | 5,63 | 36,93 | 16,39 | 12,69 | 10,00 | 7,82 | 4,45 | . | 11,73 |
| | 2009 | 5,43 | 27,75 | 14,65 | 11,97 | 9,69 | 14,38 | 3,88 | 0,14 | 17,54 |
| 35 - 45 | 2004 | 8,53 | 37,90 | 23,07 | 11,62 | 7,57 | 5,25 | 4,68 | . | 9,91 |
| | 2009 | 7,29 | 28,54 | 21,32 | 11,99 | 8,59 | 12,12 | 4,84 | 0,28 | 12,32 |
| 45 - 60 | 2004 | 12,81 | 36,22 | 29,49 | 13,15 | 5,03 | 4,26 | 4,16 | . | 7,69 |
| | 2009 | 14,73 | 26,66 | 29,11 | 13,14 | 6,26 | 9,36 | 4,48 | 0,30 | 10,69 |
| 60 und älter | 2004 | 16,48 | 37,02 | 29,61 | 21,56 | 2,32 | 2,82 | 1,26 | . | 5,42 |
| | 2009 | 16,86 | 30,05 | 33,38 | 19,31 | 2,69 | 4,85 | 1,84 | 0,08 | 7,79 |
| Zusammen | 2004 | 47,71 | 36,39 | 25,86 | 15,82 | 5,59 | 4,77 | 3,17 | . | 8,40 |
| | 2009 | 47,97 | 28,17 | 26,69 | 15,35 | 5,81 | 8,90 | 3,38 | 0,22 | 11,47 |

1) 2004 wurde die DKP unter „Sonstige“ erfasst.

2) 2004: Die Tierschutzpartei, DIE FRAUEN, GRAUE, PBC, ödp, BüSo, CM, ZENTRUM, Deutschland, Unabhängige Kandidaten, AUFBRUCH, DKP, DP, FAMILIE, PSG, NPD

2009: FAMILIE, Die Tierschutzpartei, DIE FRAUEN, Volksabstimmung, AUFBRUCH, BüSo, PBC, ödp, DKP, PSG, CM, 50Plus, AUF, BP, DVU, DIE GRAUEN, DIE VIOLETTEN, EDE, FBI, FÜR VOLKSENTSCHEIDE, FW FREIE WÄHLER, Newropeans, PIRATEN; RRP, RENTNER

10. Stimmverhalten der Altersgruppen für die Parteien nach Geschlecht

Veränderungen der Stimmenanteile innerhalb der Altersgruppen gegenüber der Europawahl 2004 nach Geschlecht

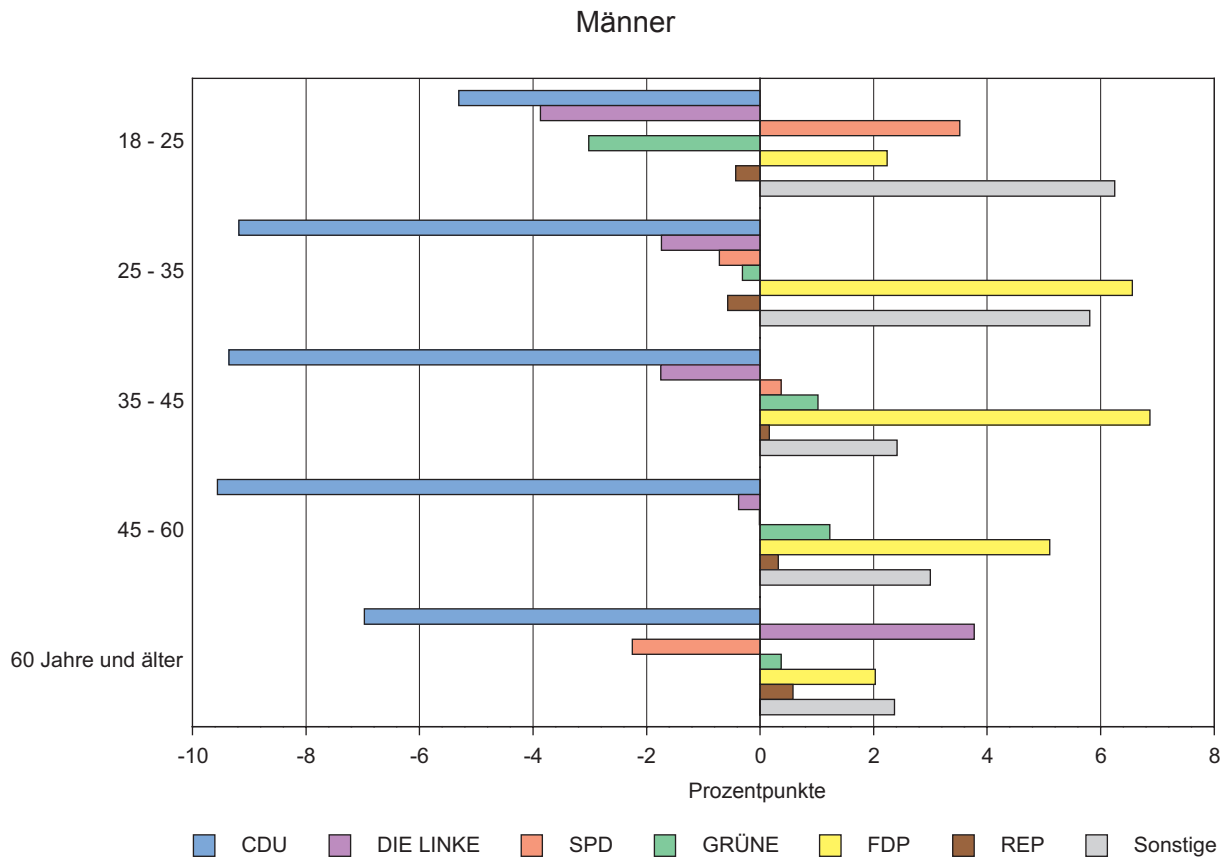
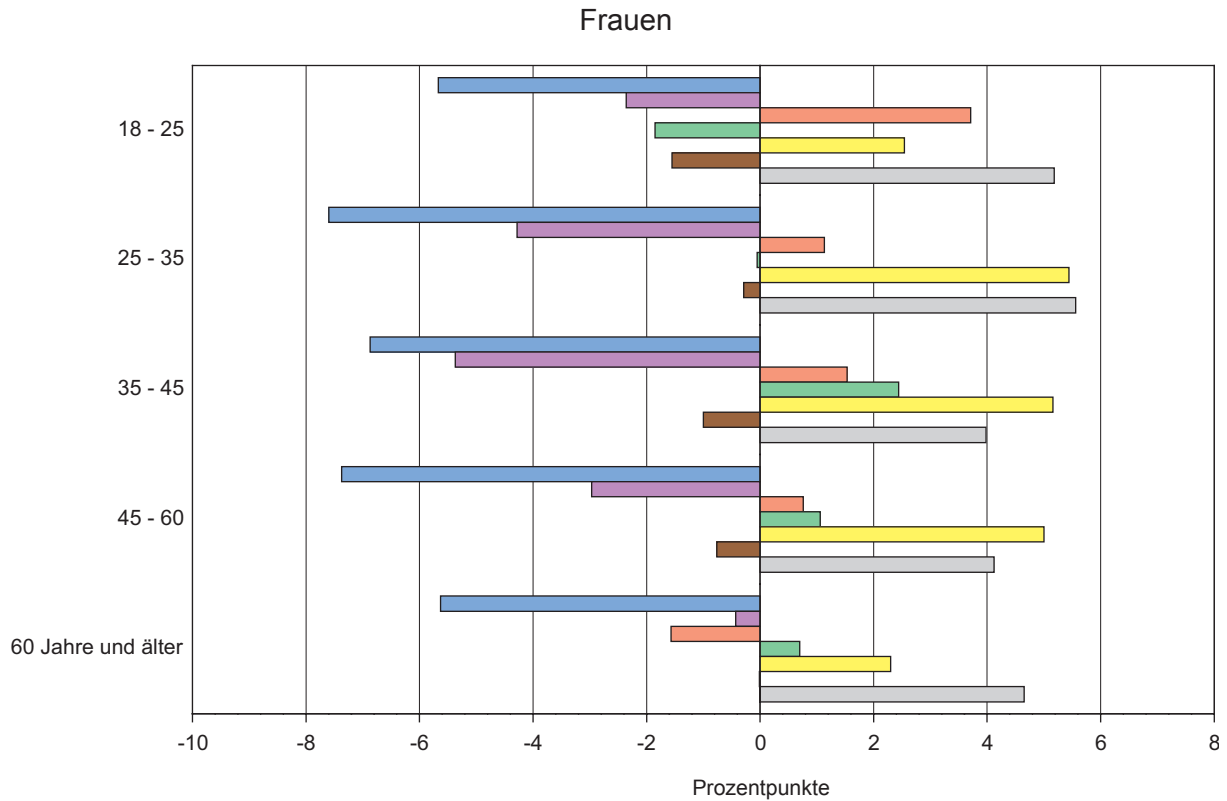

11. Wählerschaft der Parteien nach Altersgruppen und Geschlecht

| Altersgruppe von ... bis unter ... Jahren | Wahljahr | Wähler insge- samt ¹⁾ | Verteilung der Wähler für die Partei ... auf die Altersgruppen | | | | | | | |
|---|-------------|--|--|------------|------------|------------|------------|------------|-------------------|------------------------|
| | | | CDU | DIE LINKE | SPD | GRÜNE | FDP | REP | DKP ²⁾ | sonstige ³⁾ |
| Prozent | | | | | | | | | | |
| Insgesamt | | | | | | | | | | |
| 18 - 25 | 2004 | 7,95 | 6,59 | 6,03 | 7,40 | 15,33 | 14,85 | 9,34 | . | 12,61 |
| | 2009 | 6,82 | 5,78 | 4,44 | 7,98 | 9,44 | 8,64 | 5,46 | 15,58 | 10,76 |
| 25 - 35 | 2004 | 10,61 | 10,52 | 7,38 | 8,59 | 19,65 | 16,60 | 15,06 | . | 15,09 |
| | 2009 | 10,25 | 9,74 | 6,10 | 8,51 | 17,27 | 15,98 | 13,51 | 7,79 | 14,94 |
| 35 - 45 | 2004 | 17,26 | 17,05 | 16,22 | 13,19 | 23,37 | 20,40 | 26,50 | . | 21,68 |
| | 2009 | 14,81 | 14,25 | 12,20 | 12,41 | 22,83 | 20,07 | 21,38 | 20,80 | 17,04 |
| 45 - 60 | 2004 | 26,20 | 25,73 | 30,06 | 21,58 | 24,03 | 24,76 | 34,39 | . | 26,01 |
| | 2009 | 29,81 | 28,13 | 33,32 | 25,64 | 30,83 | 33,15 | 39,09 | 46,75 | 29,33 |
| 60 und älter | 2004 | 37,97 | 40,11 | 40,30 | 49,24 | 17,62 | 23,39 | 14,70 | . | 24,61 |
| | 2009 | 38,31 | 42,10 | 43,93 | 45,46 | 19,62 | 22,16 | 20,57 | 9,08 | 27,94 |
| Insgesamt | 2004 | 100 | 100 | 100 | 100 | 100 | 100 | 100 | . | 100 |
| | 2009 | 100 | 100 | 100 | 100 | 100 | 100 | 100 | 100 | 100 |
| Frauen | | | | | | | | | | |
| 18 - 25 | 2004 | 7,20 | 5,77 | 5,66 | 6,85 | 14,64 | 12,84 | 12,18 | . | 10,45 |
| | 2009 | 6,19 | 4,85 | 4,69 | 7,25 | 9,53 | 7,64 | 5,41 | 0,00 | 8,50 |
| 25 - 35 | 2004 | 9,66 | 9,23 | 7,29 | 7,83 | 18,38 | 13,45 | 11,90 | . | 14,07 |
| | 2009 | 9,41 | 8,57 | 5,98 | 8,25 | 15,99 | 13,46 | 15,42 | 10,43 | 13,24 |
| 35 - 45 | 2004 | 16,79 | 15,66 | 16,49 | 13,23 | 22,63 | 21,20 | 26,63 | . | 22,09 |
| | 2009 | 14,57 | 13,31 | 12,28 | 12,88 | 23,13 | 19,42 | 20,00 | 26,38 | 17,56 |
| 45 - 60 | 2004 | 25,52 | 24,85 | 29,52 | 20,95 | 23,92 | 25,69 | 32,57 | . | 27,05 |
| | 2009 | 29,12 | 27,35 | 33,13 | 25,10 | 29,06 | 34,05 | 33,33 | 63,19 | 29,83 |
| 60 und älter | 2004 | 40,84 | 44,48 | 41,05 | 51,14 | 20,44 | 26,81 | 16,71 | . | 26,34 |
| | 2009 | 40,70 | 45,92 | 43,92 | 46,52 | 22,29 | 25,42 | 25,83 | 0,00 | 30,87 |
| Insgesamt | 2004 | 100 | 100 | 100 | 100 | 100 | 100 | 100 | . | 100 |
| | 2009 | 100 | 100 | 100 | 100 | 100 | 100 | 100 | 100 | 100 |
| Männer | | | | | | | | | | |
| 18 - 25 | 2004 | 8,78 | 7,52 | 6,41 | 8,03 | 16,14 | 16,59 | 8,01 | . | 15,53 |
| | 2009 | 7,50 | 6,90 | 4,23 | 8,85 | 9,34 | 9,56 | 5,47 | 20,68 | 13,92 |
| 25 - 35 | 2004 | 11,65 | 11,98 | 7,48 | 9,47 | 21,14 | 19,34 | 16,56 | . | 16,48 |
| | 2009 | 11,17 | 11,15 | 6,22 | 8,82 | 18,88 | 18,30 | 12,98 | 6,93 | 17,31 |
| 35 - 45 | 2004 | 17,77 | 18,63 | 15,95 | 13,14 | 24,24 | 19,70 | 26,43 | . | 21,12 |
| | 2009 | 15,06 | 15,39 | 12,13 | 11,86 | 22,45 | 20,68 | 21,75 | 18,98 | 16,30 |
| 45 - 60 | 2004 | 26,95 | 26,73 | 30,62 | 22,31 | 24,17 | 23,96 | 35,25 | . | 24,60 |
| | 2009 | 30,55 | 29,07 | 33,49 | 26,27 | 33,05 | 32,31 | 40,66 | 41,37 | 28,61 |
| 60 und älter | 2004 | 34,84 | 35,14 | 39,54 | 47,06 | 14,32 | 20,41 | 13,75 | . | 22,28 |
| | 2009 | 35,72 | 37,49 | 43,94 | 44,20 | 16,29 | 19,16 | 19,13 | 12,05 | 23,85 |
| Insgesamt | 2004 | 100 | 100 | 100 | 100 | 100 | 100 | 100 | . | 100 |
| | 2009 | 100 | 100 | 100 | 100 | 100 | 100 | 100 | 100 | 100 |

1) nur Wähler, die eine gültige Stimme abgegeben haben

2) 2004 wurde die DKP unter „Sonstige“ erfasst.

3) 2004: Die Tierschutzpartei, DIE FRAUEN, GRAUE, PBC, ödp, BüSo, CM, ZENTRUM, Deutschland, Unabhängige Kandidaten, AUFBRUCH, DKP, DP, FAMILIE, PSG, NPD

2009: FAMILIE, Die Tierschutzpartei, DIE FRAUEN, Volksabstimmung, AUFBRUCH, BüSo, PBC, ödp, DKP, PSG, CM, 50Plus, AUF, BP, DVU, DIE GRAUEN, DIE VIOLETTEN, EDE, FBI, FÜR VOLKSENTSCHEIDE, FW FREIE WÄHLER, Newropeans, PIRATEN; RRP, RENTNER

12. Wahlbeteiligung *) seit 1999 nach Altersgruppen und Geschlecht

| Altersgruppe von ... bis unter ... Jahren | Wahl- jahr | Wahlberechtigte | | | Wähler | | | Wahlbeteiligung | | |
|---|---------------|-----------------|--------------|--------------|----------------|--------------|--------------|-----------------|--------------|--------------|
| | | insgesamt | Frauen | Männer | insgesamt | Frauen | Männer | insgesamt | Frauen | Männer |
| | | 1000 | | | | | | Prozent | | |
| 18 - 25 | 1999 | 183,7 | 87,4 | 96,3 | 71,1 | 33,7 | 37,5 | 38,70 | 38,51 | 38,88 |
| | 2004 | 190,9 | 90,4 | 100,5 | 72,6 | 33,2 | 39,5 | 38,05 | 36,71 | 39,25 |
| | 2009 | 168,2 | 81,0 | 87,2 | 58,1 | 27,4 | 30,7 | 34,58 | 33,89 | 35,22 |
| 25 - 35 | 1999 | 296,1 | 141,3 | 154,8 | 125,7 | 62,8 | 62,9 | 42,44 | 44,44 | 40,61 |
| | 2004 | 241,5 | 110,3 | 131,2 | 96,8 | 45,3 | 51,5 | 40,09 | 41,06 | 39,28 |
| | 2009 | 245,9 | 113,3 | 132,7 | 88,4 | 42,5 | 45,9 | 35,93 | 37,51 | 34,58 |
| 35 - 45 | 1999 | 371,5 | 182,9 | 188,6 | 203,1 | 103,2 | 99,8 | 54,65 | 56,42 | 52,94 |
| | 2004 | 332,6 | 162,2 | 170,4 | 166,6 | 85,0 | 81,5 | 50,08 | 52,42 | 47,85 |
| | 2009 | 279,0 | 134,0 | 145,0 | 129,4 | 66,0 | 63,4 | 46,38 | 49,27 | 43,71 |
| 45 - 60 | 1999 | 464,2 | 234,2 | 230,0 | 275,7 | 139,6 | 136,2 | 59,40 | 59,59 | 59,20 |
| | 2004 | 456,6 | 227,4 | 229,2 | 248,7 | 124,8 | 124,0 | 54,48 | 54,87 | 54,10 |
| | 2009 | 505,3 | 249,6 | 255,8 | 259,5 | 131,1 | 128,4 | 51,36 | 52,54 | 50,2 |
| 60 und älter | 1999 | 532,1 | 317,9 | 214,2 | 342,3 | 197,2 | 145,1 | 64,34 | 62,05 | 67,74 |
| | 2004 | 606,1 | 356,5 | 249,6 | 342,4 | 191,6 | 150,8 | 56,50 | 53,76 | 60,43 |
| | 2009 | 580,9 | 330,7 | 250,2 | 312,5 | 170,5 | 142,1 | 53,81 | 51,55 | 56,79 |
| Insgesamt | 1999 | 1 847,7 | 963,8 | 883,9 | 1 017,9 | 536,5 | 481,4 | 55,09 | 55,67 | 54,46 |
| | 2004 | 1 827,6 | 946,7 | 880,9 | 927,2 | 479,9 | 447,3 | 50,73 | 50,69 | 50,78 |
| | 2009 | 1 779,3 | 908,4 | 870,8 | 848,0 | 437,5 | 410,4 | 47,66 | 48,16 | 47,13 |

*) Wahlberechtigte ohne Wahlscheinvermerk

13. Nichtwähler *) seit 1999 nach Altersgruppen und Geschlecht

| Altersgruppe von ... bis unter ... Jahren | Wahljahr | Wahl- berechtigte ¹⁾ | Anteil der Nichtwähler an den Wahlberechtigten der jeweiligen Altersgruppe | | Anteil der Altersgruppen an den Nichtwählern des jeweiligen Geschlechts | | Anteil der Nichtwähler an den Wahl- berechtigten insgesamt |
|---|-------------|------------------------------------|--|--------------|---|------------|--|
| | | | Frauen | Männer | Frauen | Männer | |
| | | Prozent | | | | | |
| 18 - 25 | 1999 | 9,94 | 61,49 | 61,12 | 12,58 | 14,63 | 6,10 |
| | 2004 | 10,44 | 63,29 | 60,75 | 12,25 | 14,09 | 6,47 |
| | 2009 | 9,45 | 66,11 | 64,78 | 11,37 | 12,27 | 6,18 |
| 25 - 35 | 1999 | 16,03 | 55,56 | 59,39 | 18,37 | 22,84 | 9,23 |
| | 2004 | 13,21 | 58,94 | 60,72 | 13,92 | 18,37 | 7,91 |
| | 2009 | 13,82 | 62,49 | 65,42 | 15,03 | 18,85 | 8,86 |
| 35 - 45 | 1999 | 20,11 | 43,58 | 47,06 | 18,66 | 22,05 | 9,12 |
| | 2004 | 18,20 | 47,58 | 52,15 | 16,54 | 20,50 | 9,09 |
| | 2009 | 15,68 | 50,73 | 56,29 | 14,43 | 17,73 | 8,41 |
| 45 - 60 | 1999 | 25,12 | 40,41 | 40,80 | 22,15 | 23,31 | 10,20 |
| | 2004 | 24,98 | 45,13 | 45,90 | 21,98 | 24,26 | 11,37 |
| | 2009 | 28,40 | 47,46 | 49,80 | 25,15 | 27,66 | 13,81 |
| 60 und älter | 1999 | 28,80 | 37,95 | 32,26 | 28,24 | 17,16 | 10,27 |
| | 2004 | 33,16 | 46,24 | 39,57 | 35,31 | 22,78 | 14,42 |
| | 2009 | 32,65 | 48,45 | 43,21 | 34,02 | 23,48 | 15,08 |
| Insgesamt | 1999 | 100 | 44,33 | 45,54 | 100 | 100 | 44,91 |
| | 2004 | 100 | 49,31 | 49,22 | 100 | 100 | 49,27 |
| | 2009 | 100 | 51,84 | 52,87 | 100 | 100 | 52,34 |

*) Wahlberechtigte ohne Stimmabgabe und Wahlscheinvermerk

1) Wahlberechtigte ohne Wahlscheinvermerk

14. Wählerschaft seit 1999 nach Altersgruppen und Geschlecht

| Altersgruppe von ... bis unter ... Jahren | Wahljahr | Wähler insge- samt ¹⁾ | Verteilung der Wähler für die Partei ... auf die Altersgruppen | | | | | | | |
|---|-------------|--|--|------------|------------|------------|------------|------------|-------------------|------------------------|
| | | | CDU | DIE LINKE | SPD | GRÜNE | FDP | REP | DKP ²⁾ | sonstige ³⁾ |
| | | | Prozent | | | | | | | |
| Insgesamt | | | | | | | | | | |
| 18 - 25 | 1999 | 6,98 | 7,36 | 5,55 | 4,92 | 14,00 | 10,83 | 12,47 | - | 15,37 |
| | 2004 | 7,95 | 6,59 | 6,03 | 7,40 | 15,33 | 14,85 | 9,34 | . | 12,61 |
| | 2009 | 6,82 | 5,78 | 4,44 | 7,98 | 9,44 | 8,64 | 5,46 | 15,58 | 10,76 |
| 25 - 35 | 1999 | 12,23 | 12,75 | 11,33 | 9,54 | 21,43 | 16,80 | 21,35 | - | 18,26 |
| | 2004 | 10,61 | 10,52 | 7,38 | 8,59 | 19,65 | 16,60 | 15,06 | . | 15,09 |
| | 2009 | 10,25 | 9,74 | 6,10 | 8,51 | 17,27 | 15,98 | 13,51 | 7,79 | 14,94 |
| 35 - 45 | 1999 | 19,91 | 19,70 | 21,10 | 17,29 | 31,00 | 20,95 | 26,74 | - | 24,85 |
| | 2004 | 17,26 | 17,05 | 16,22 | 13,19 | 23,37 | 20,40 | 26,50 | . | 21,68 |
| | 2009 | 14,81 | 14,25 | 12,20 | 12,41 | 22,83 | 20,07 | 21,38 | 20,80 | 17,04 |
| 45 - 60 | 1999 | 27,20 | 26,17 | 30,67 | 27,00 | 21,26 | 28,04 | 26,07 | - | 25,11 |
| | 2004 | 26,20 | 25,73 | 30,06 | 21,58 | 24,03 | 24,76 | 34,39 | . | 26,01 |
| | 2009 | 29,81 | 28,13 | 33,32 | 25,64 | 30,83 | 33,15 | 39,09 | 46,75 | 29,33 |
| 60 und älter | 1999 | 33,69 | 34,01 | 31,36 | 41,24 | 12,31 | 23,38 | 13,37 | - | 16,41 |
| | 2004 | 37,97 | 40,11 | 40,30 | 49,24 | 17,62 | 23,39 | 14,70 | . | 24,61 |
| | 2009 | 38,31 | 42,10 | 43,93 | 45,46 | 19,62 | 22,16 | 20,57 | 9,08 | 27,94 |
| Insgesamt | 1999 | 100 | 100 | 100 | 100 | 100 | 100 | 100 | - | 100 |
| | 2004 | 100 | 100 | 100 | 100 | 100 | 100 | 100 | . | 100 |
| | 2009 | 100 | 100 | 100 | 100 | 100 | 100 | 100 | 100 | 100 |
| Frauen | | | | | | | | | | |
| 18 - 25 | 1999 | 6,18 | 6,41 | 5,34 | 4,80 | 13,22 | 7,61 | 11,82 | - | 11,11 |
| | 2004 | 7,20 | 5,77 | 5,66 | 6,85 | 14,64 | 12,84 | 12,18 | . | 10,45 |
| | 2009 | 6,19 | 4,85 | 4,69 | 7,25 | 9,53 | 7,64 | 5,41 | 0,00 | 8,50 |
| 25 - 35 | 1999 | 11,60 | 11,63 | 11,47 | 9,43 | 20,48 | 15,63 | 19,55 | - | 18,04 |
| | 2004 | 9,66 | 9,23 | 7,29 | 7,83 | 18,38 | 13,45 | 11,90 | . | 14,07 |
| | 2009 | 9,41 | 8,57 | 5,98 | 8,25 | 15,99 | 13,46 | 15,42 | 10,43 | 13,24 |
| 35 - 45 | 1999 | 19,20 | 17,98 | 21,80 | 16,94 | 30,97 | 20,31 | 25,00 | - | 26,79 |
| | 2004 | 16,79 | 15,66 | 16,49 | 13,23 | 22,63 | 21,20 | 26,63 | . | 22,09 |
| | 2009 | 14,57 | 13,31 | 12,28 | 12,88 | 23,13 | 19,42 | 20,00 | 26,38 | 17,56 |
| 45 - 60 | 1999 | 26,13 | 25,13 | 30,06 | 25,46 | 21,45 | 27,74 | 25,46 | - | 25,72 |
| | 2004 | 25,52 | 24,85 | 29,52 | 20,95 | 23,92 | 25,69 | 32,57 | . | 27,05 |
| | 2009 | 29,12 | 27,35 | 33,13 | 25,10 | 29,06 | 34,05 | 33,33 | 63,19 | 29,83 |
| 60 und älter | 1999 | 36,89 | 38,85 | 31,33 | 43,39 | 13,87 | 28,71 | 18,18 | - | 18,34 |
| | 2004 | 40,84 | 44,48 | 41,05 | 51,14 | 20,44 | 26,81 | 16,71 | . | 26,34 |
| | 2009 | 40,70 | 45,92 | 43,92 | 46,52 | 22,29 | 25,42 | 25,83 | 0,00 | 30,87 |
| Insgesamt | 1999 | 100 | 100 | 100 | 100 | 100 | 100 | 100 | - | 100 |
| | 2004 | 100 | 100 | 100 | 100 | 100 | 100 | 100 | . | 100 |
| | 2009 | 100 | 100 | 100 | 100 | 100 | 100 | 100 | 100 | 100 |
| Männer | | | | | | | | | | |
| 18 - 25 | 1999 | 7,87 | 8,48 | 5,77 | 5,06 | 14,93 | 14,29 | 12,69 | - | 20,93 |
| | 2004 | 8,78 | 7,52 | 6,41 | 8,03 | 16,14 | 16,59 | 8,01 | . | 15,53 |
| | 2009 | 7,50 | 6,90 | 4,23 | 8,85 | 9,34 | 9,56 | 5,47 | 20,68 | 13,92 |
| 25 - 35 | 1999 | 12,92 | 14,06 | 11,18 | 9,68 | 22,59 | 18,07 | 21,94 | - | 18,55 |
| | 2004 | 11,65 | 11,98 | 7,48 | 9,47 | 21,14 | 19,34 | 16,56 | . | 16,48 |
| | 2009 | 11,17 | 11,15 | 6,22 | 8,82 | 18,88 | 18,30 | 12,98 | 6,93 | 17,31 |
| 35 - 45 | 1999 | 20,71 | 21,71 | 20,37 | 17,71 | 31,04 | 21,64 | 27,32 | - | 22,32 |
| | 2004 | 17,77 | 18,63 | 15,95 | 13,14 | 24,24 | 19,70 | 26,43 | . | 21,12 |
| | 2009 | 15,06 | 15,39 | 12,13 | 11,86 | 22,45 | 20,68 | 21,75 | 18,98 | 16,30 |
| 45 - 60 | 1999 | 28,38 | 27,38 | 31,30 | 28,77 | 21,02 | 28,36 | 26,27 | - | 24,31 |
| | 2004 | 26,95 | 26,73 | 30,62 | 22,31 | 24,17 | 23,96 | 35,25 | . | 24,60 |
| | 2009 | 30,55 | 29,07 | 33,49 | 26,27 | 33,05 | 32,31 | 40,66 | 41,37 | 28,61 |
| 60 und älter | 1999 | 30,12 | 28,38 | 31,38 | 38,78 | 10,41 | 17,64 | 11,79 | - | 13,89 |
| | 2004 | 34,84 | 35,14 | 39,54 | 47,06 | 14,32 | 20,41 | 13,75 | . | 22,28 |
| | 2009 | 35,72 | 37,49 | 43,94 | 44,20 | 16,29 | 19,16 | 19,13 | 12,05 | 23,85 |
| Insgesamt | 1999 | 100 | 100 | 100 | 100 | 100 | 100 | 100 | - | 100 |
| | 2004 | 100 | 100 | 100 | 100 | 100 | 100 | 100 | . | 100 |
| | 2009 | 100 | 100 | 100 | 100 | 100 | 100 | 100 | 100 | 100 |

1) nur Wähler, die eine gültige Stimme abgegeben haben

2) 2004 wurde die DKP unter „Sonstige“ erfasst.

3) 1999: APD, ASP, BüSo, CM, DIE FRAUEN, Die Tierschutzpartei, GRAUE, HP, NATURGESETZ, ödp, PASS, PBC, Zentrum

2004: Die Tierschutzpartei, DIE FRAUEN, GRAUE, PBC, ödp, BüSo, CM, ZENTRUM, Deutschland, Unabhängige Kandidaten, AUFBRUCH, DKP, DP, FAMILIE, PSG, NPD

2009: FAMILIE, Die Tierschutzpartei, DIE FRAUEN, Volksabstimmung, AUFBRUCH, BüSo, PBC, ödp, DKP, PSG, CM, 50Plus, AUF, BP, DVU, DIE GRAUEN, DIE VIOLETTEN, EDE, FBI, FÜR VOLKSENTSCHEIDE, FW FREIE WÄHLER, Newropeans, PIRATEN; RRP, RENTNER

15. Stimmverhalten seit 1999 nach Altersgruppen und Geschlecht

| Altersgruppe von ... bis unter ... Jahren | Wahljahr | Gültige Stimmen | Von den gültigen Stimmen der vorstehenden jeweiligen Altersgruppe entfielen auf | | | | | | | |
|---|-------------|--------------------|---|--------------|--------------|-------------|-------------|-------------|-------------------|------------------------|
| | | | CDU | DIE LINKE | SPD | GRÜNE | FDP | REP | DKP ¹⁾ | Sonstige ²⁾ |
| | | | Prozent | | | | | | | |
| | | | Insgesamt | | | | | | | |
| 18 - 25 | 1999 | 7,08 | 44,01 | 16,13 | 17,96 | 4,72 | 3,20 | 3,32 | - | 10,67 |
| | 2004 | 8,07 | 30,33 | 18,67 | 14,87 | 11,01 | 7,83 | 2,58 | . | 14,72 |
| | 2009 | 6,94 | 24,85 | 15,51 | 18,47 | 8,54 | 10,22 | 1,62 | 0,32 | 20,46 |
| 25 - 35 | 1999 | 12,35 | 43,67 | 18,87 | 19,96 | 4,14 | 2,84 | 3,25 | - | 7,26 |
| | 2004 | 10,74 | 36,35 | 17,16 | 12,97 | 10,60 | 6,58 | 3,12 | . | 13,23 |
| | 2009 | 10,41 | 27,91 | 14,21 | 13,13 | 10,42 | 12,60 | 2,68 | 0,11 | 18,93 |
| 35 - 45 | 1999 | 20,05 | 41,57 | 21,66 | 22,29 | 3,69 | 2,18 | 2,51 | - | 6,09 |
| | 2004 | 17,37 | 36,44 | 23,31 | 12,31 | 7,80 | 5,00 | 3,39 | . | 11,75 |
| | 2009 | 15,00 | 28,34 | 19,71 | 13,28 | 9,55 | 10,98 | 2,94 | 0,20 | 14,98 |
| 45 - 60 | 1999 | 27,18 | 40,73 | 23,22 | 25,68 | 1,87 | 2,16 | 1,81 | - | 4,54 |
| | 2004 | 26,22 | 36,43 | 28,63 | 13,35 | 5,31 | 4,02 | 2,92 | . | 9,34 |
| | 2009 | 29,98 | 27,99 | 26,93 | 13,73 | 6,46 | 9,07 | 2,69 | 0,22 | 12,90 |
| 60 und älter | 1999 | 33,34 | 43,16 | 19,36 | 31,97 | 0,88 | 1,47 | 0,75 | - | 2,42 |
| | 2004 | 37,60 | 39,61 | 26,76 | 21,23 | 2,72 | 2,65 | 0,87 | . | 6,16 |
| | 2009 | 37,68 | 33,33 | 28,26 | 19,37 | 3,27 | 4,83 | 1,13 | 0,03 | 9,78 |
| Insgesamt | 1999 | 100 | 42,31 | 20,58 | 25,84 | 2,39 | 2,09 | 1,88 | - | 4,91 |
| | 2004 | 100 | 37,13 | 24,97 | 16,21 | 5,80 | 4,26 | 2,23 | . | 9,42 |
| | 2009 | 100 | 29,83 | 24,23 | 16,05 | 6,28 | 8,21 | 2,06 | 0,14 | 13,19 |
| | | | Frauen | | | | | | | |
| 18 - 25 | 1999 | 3,30 | 44,23 | 16,92 | 20,06 | 5,26 | 2,50 | 1,67 | - | 9,36 |
| | 2004 | 3,81 | 29,91 | 18,74 | 15,56 | 12,02 | 6,67 | 2,28 | . | 14,82 |
| | 2009 | 3,27 | 24,24 | 16,38 | 19,27 | 10,17 | 9,21 | 0,73 | 0,00 | 20,00 |
| 25 - 35 | 1999 | 6,18 | 42,86 | 19,41 | 21,05 | 4,35 | 2,74 | 1,47 | - | 8,11 |
| | 2004 | 5,11 | 35,70 | 18,01 | 13,27 | 11,26 | 5,21 | 1,66 | . | 14,89 |
| | 2009 | 4,97 | 28,10 | 13,73 | 14,40 | 11,21 | 10,65 | 1,37 | 0,07 | 20,45 |
| 35 - 45 | 1999 | 10,20 | 40,14 | 22,36 | 22,92 | 3,98 | 2,16 | 1,14 | - | 7,30 |
| | 2004 | 8,84 | 35,02 | 23,56 | 12,98 | 8,02 | 4,75 | 2,15 | . | 13,52 |
| | 2009 | 7,71 | 28,15 | 18,19 | 14,51 | 10,46 | 9,91 | 1,15 | 0,12 | 17,50 |
| 45 - 60 | 1999 | 13,79 | 41,48 | 22,79 | 25,47 | 2,04 | 2,18 | 0,86 | - | 5,18 |
| | 2004 | 13,41 | 36,64 | 27,80 | 13,54 | 5,59 | 3,79 | 1,73 | . | 10,92 |
| | 2009 | 15,25 | 29,27 | 24,83 | 14,30 | 6,65 | 8,79 | 0,97 | 0,15 | 15,04 |
| 60 und älter | 1999 | 19,20 | 46,08 | 17,07 | 31,19 | 0,95 | 1,62 | 0,44 | - | 2,66 |
| | 2004 | 21,12 | 41,62 | 24,54 | 20,98 | 3,03 | 2,51 | 0,56 | . | 6,75 |
| | 2009 | 20,82 | 35,99 | 24,11 | 19,41 | 3,73 | 4,81 | 0,55 | 0,00 | 11,40 |
| Zusammen | 1999 | 52,67 | 43,23 | 19,86 | 26,21 | 2,49 | 2,06 | 0,88 | - | 5,28 |
| | 2004 | 52,29 | 37,80 | 24,15 | 16,57 | 5,99 | 3,79 | 1,36 | . | 10,35 |
| | 2009 | 52,03 | 31,37 | 21,96 | 16,70 | 6,70 | 7,57 | 0,85 | 0,07 | 14,78 |
| | | | Männer | | | | | | | |
| 18 - 25 | 1999 | 3,78 | 43,82 | 15,44 | 16,12 | 4,25 | 3,81 | 4,76 | - | 11,81 |
| | 2004 | 4,25 | 30,71 | 18,61 | 14,24 | 10,11 | 8,88 | 2,85 | . | 14,62 |
| | 2009 | 3,67 | 25,40 | 14,74 | 17,76 | 7,09 | 11,12 | 2,42 | 0,60 | 20,87 |
| 25 - 35 | 1999 | 6,18 | 44,49 | 18,32 | 18,87 | 3,94 | 2,95 | 5,03 | - | 6,40 |
| | 2004 | 5,63 | 36,93 | 16,39 | 12,69 | 10,00 | 7,82 | 4,45 | . | 11,73 |
| | 2009 | 5,43 | 27,75 | 14,65 | 11,97 | 9,69 | 14,38 | 3,88 | 0,14 | 17,54 |
| 35 - 45 | 1999 | 9,85 | 43,05 | 20,94 | 21,64 | 3,39 | 2,21 | 3,93 | - | 4,83 |
| | 2004 | 8,53 | 37,90 | 23,07 | 11,62 | 7,57 | 5,25 | 4,68 | . | 9,91 |
| | 2009 | 7,29 | 28,54 | 21,32 | 11,99 | 8,59 | 12,12 | 4,84 | 0,28 | 12,32 |
| 45 - 60 | 1999 | 13,38 | 39,97 | 23,67 | 25,88 | 1,69 | 2,13 | 2,78 | - | 3,87 |
| | 2004 | 12,81 | 36,22 | 29,49 | 13,15 | 5,03 | 4,26 | 4,16 | . | 7,69 |
| | 2009 | 14,73 | 26,66 | 29,11 | 13,14 | 6,26 | 9,36 | 4,48 | 0,30 | 10,69 |
| 60 und älter | 1999 | 14,14 | 39,20 | 22,46 | 33,02 | 0,79 | 1,26 | 1,18 | - | 2,09 |
| | 2004 | 16,48 | 37,02 | 29,61 | 21,56 | 2,32 | 2,82 | 1,26 | . | 5,42 |
| | 2009 | 16,86 | 30,05 | 33,38 | 19,31 | 2,69 | 4,85 | 1,84 | 0,08 | 7,79 |
| Zusammen | 1999 | 47,33 | 41,28 | 21,39 | 25,44 | 2,27 | 2,13 | 2,99 | - | 4,50 |
| | 2004 | 47,71 | 36,39 | 25,86 | 15,82 | 5,59 | 4,77 | 3,17 | . | 8,40 |
| | 2009 | 47,97 | 28,17 | 26,69 | 15,35 | 5,81 | 8,90 | 3,38 | 0,22 | 11,47 |

1) 2004 wurde die DKP unter „Sonstige“ erfasst.

2) 1999: APD, ASP, BüSo, CM, DIE FRAUEN, Die Tierschutzpartei, GRAUE, HP, NATURGESETZ, ödp, PASS, PBC, Zentrum

2004: Die Tierschutzpartei, DIE FRAUEN, GRAUE, PBC, ödp, BüSo, CM, ZENTRUM, Deutschland, Unabhängige Kandidaten, AUFBRUCH, DKP, DP, FAMILIE, PSG, NPd

2009: FAMILIE, Die Tierschutzpartei, DIE FRAUEN, Volksabstimmung, AUFBRUCH, BüSo, PBC, ödp, DKP, PSG, CM, 50Plus, AUF, BP, DVU, DIE GRAUEN, DIE VIOLETTEN, EDE, FBI, FÜR VOLKSENTSCHEIDE, FW FREIE WÄHLER, Newropeans, PIRATEN; RRP, RENTNER

